

ANALIZA PROMETNIH NESREĆA NA PODRUČJU GRADA SOLINA 2015. – 2024. (10 GODINA)

PROMETNE NESREĆE	2015.	2016.	2017.	2018.	2019.	2020.	2021.	2022.	2023.	2024.	UKUPNO
s materijalnom štetom	76	80	99	68	67	66	69	75	85	81	766
s ozlijeđenim osobama	59	56	55	63	35	44	45	50	63	73	543
s poginulim osobama	1	1	0	0	0	0	1	1	1	0	5
UKUPNO	136	137	154	131	102	110	115	126	149	154	1.314

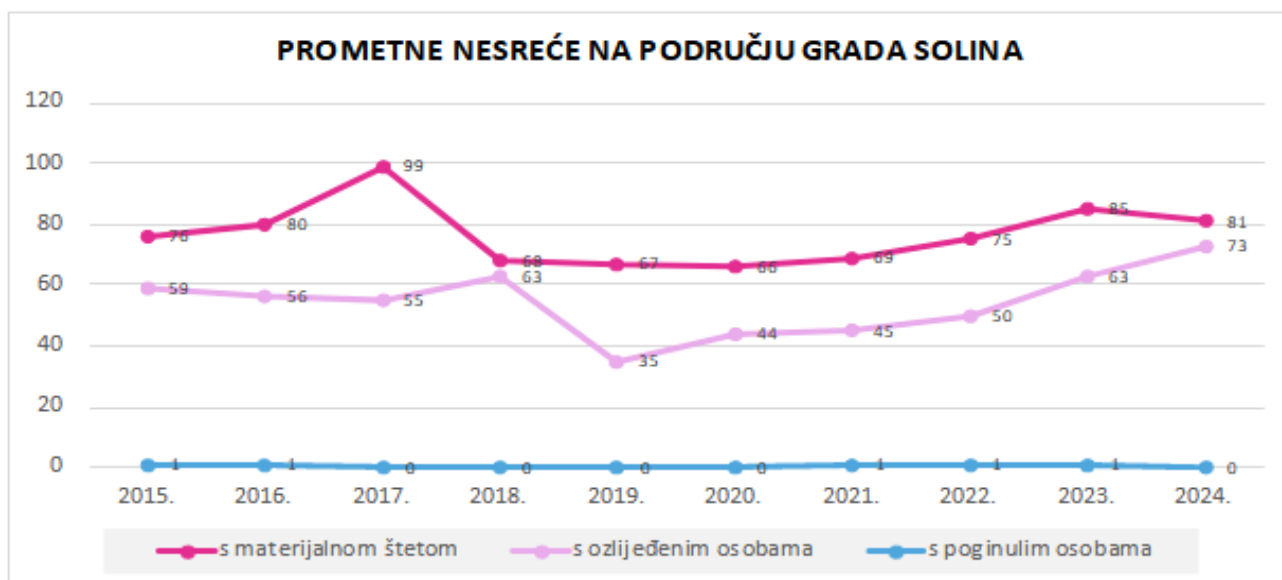

POSljedICE	2015.	2016.	2017.	2018.	2019.	2020.	2021.	2022.	2023.	2024.	UKUPNO
SMRTNO	1	1	0	0	0	0	1	1	1	0	5
TTO	17	7	10	17	9	11	16	13	18	26	144
LTO	51	62	62	57	39	47	43	51	57	62	531
UKUPNO	69	70	72	74	48	58	60	65	76	88	680

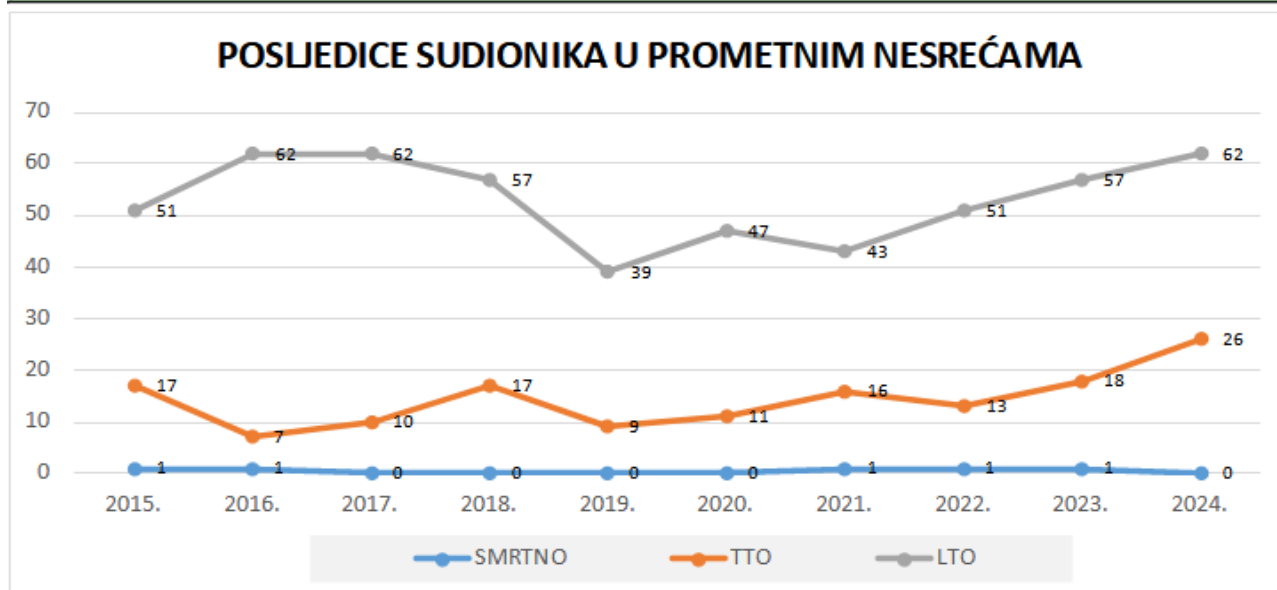

Vijeće za prevenciju kriminaliteta Grada Solina

POSljedICE PROMETNE NESREĆE PO SVOJSTU SUDIONIKA		2015.	2016.	2017.	2018.	2019.	2020.	2021.	2022.	2023.	2024.	UKUPNO
VOZAČI	Smrtno	1	1	0	0	0	0	1	1	1	0	5
	Teže	9	6	8	12	5	8	10	8	13	20	99
	Lakše	30	36	43	48	26	31	28	38	39	43	362
	UKUPNO	40	43	51	60	31	39	39	47	53	63	466
PUTNICI	Smrtno	0	0	0	0	0	0	0	0	0	0	0
	Teže	3	0	1	0	0	1	5	2	1	2	15
	Lakše	15	18	14	7	8	9	9	10	12	14	116
	UKUPNO	18	18	15	7	8	10	14	12	13	16	131
PJEŠACI	Smrtno	0	0	0	0	0	0	0	0	0	0	0
	Teže	5	1	1	5	4	2	1	3	4	4	30
	Lakše	6	8	5	2	5	7	6	3	6	5	53
	UKUPNO	11	9	6	7	9	9	7	6	10	9	83
UKUPNO	69	70	72	74	48	58	60	65	76	88	680	

STRUKTURA STRADALIH SUDIONIKA

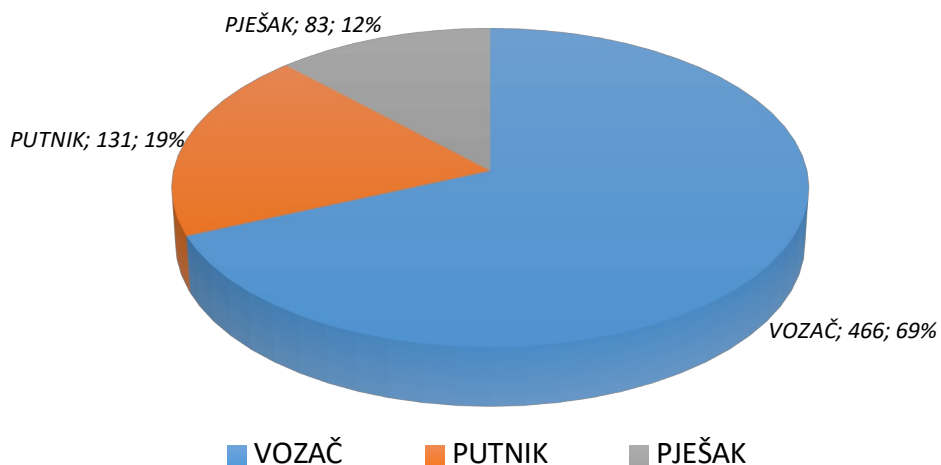

Vijeće za prevenciju kriminaliteta Grada Solina

VRSTA PROMETNE NESREĆE	2015.	2016.	2017.	2018.	2019.	2020.	2021.	2022.	2023.	2024.	UKUPNO
sudar iz suprotnih smjerova	21	14	22	16	8	10	23	19	13	12	158
bočni sudar	28	23	31	28	17	22	24	24	32	38	267
usporedna vožnja	3	3	5	4	4	0	2	7	6	8	42
vožnja u slijedu	19	24	25	22	25	18	11	18	23	32	217
vožnja unazad	1	2	3	3	3	2	2	0	4	3	23
udar vozila u parkirano vozilo	23	30	27	21	23	24	21	25	27	15	236
udar vozila u objekt na cesti	2	3	4	2	7	7	11	9	0	5	50
slijetanje vozila s ceste	16	20	18	19	6	15	11	14	20	23	162
nalet na biciklistu	0	0	0	0	0	1	1	0	0	0	2
nalet na pješaka	10	9	7	6	8	8	7	6	10	9	80
nalet na motociklistu	0	0	0	0	0	1	0	0	0	1	2
sudar sa željezničkim vozilom	0	0	0	0	0	0	0	0	0	0	0
nalet na životinju	0	1	1	0	0	0	1	0	0	0	3
ostalo	13	8	11	10	1	2	1	4	14	8	72
UKUPNO	136	137	154	131	102	110	115	126	149	154	1.314

OKOLNOSTI NASTANKA PROMETNIH NESREĆA	2015.	2016.	2017.	2018.	2019.	2020.	2021.	2022.	2023.	2024.	UKUPNO
nepropisna brzina	0	1	0	0	0	1	1	1	4	0	8
neprikladna brzina	32	37	32	35	17	30	17	24	28	28	280
vožnja na nedovoljnoj udaljen.	12	10	16	12	16	9	9	12	12	20	128
zakašnjelo uočavanje opasnosti	4	1	3	0	0	1	1	1	2	0	13
nepropisno pretjecanje	1	3	2	3	0	1	2	2	1	2	17
nepropisno obilaženje	12	9	6	5	4	6	9	6	7	8	72
nepropisno mimoilaženje	1	3	4	1	0	1	1	1	2	0	14
nepropisno uključivanje u prom.	7	4	7	4	3	3	7	4	7	8	54
nepropisno skretanje	2	4	11	3	3	7	3	3	7	4	47
nepropisno okretanje	0	1	0	3	0	0	0	0	0	1	5
nepropisna vožnja unazad	10	20	17	14	18	11	12	18	13	11	144
nepropisno preostrojanje	6	2	4	3	5	0	1	3	4	7	35
nepoštivanje prednosti prolaska	16	23	27	23	17	18	26	19	21	18	208
nepropisno parkiranje	1	0	1	0	0	0	0	2	4	1	9
naglo usporavanje-kočenje	0	0	0	0	0	0	0	0	0	0	0
nepoštivanje svjetlosnog znaka	5	2	4	3	4	4	2	4	5	9	42
neosigurani teret na vozilu	0	0	0	0	0	0	0	1	0	0	1
nemarno postupanje s vozilom	0	1	0	0	0	3	2	3	3	1	13
ostale greške vozača	17	13	18	11	14	9	4	3	20	25	134
nepoštivanje svjetlosnog zn.-pj.	0	0	0	0	0	1	1	2	1	2	7
nekorištenje obilj. prijelaza-pj.	0	0	0	0	0	0	0	0	1	0	1
nekor. pothod./nathod.-pj.	0	1	0	0	0	0	1	0	0	1	3
ostale greške pješaka	9	1	0	2	0	1	0	1	3	2	19
ostale greške-propusti	0	0	0	0	1	4	14	13	4	6	42
druge okolnosti	1	1	2	9	0	0	2	3	0	0	18
UKUPNO	136	137	154	131	102	110	115	126	149	154	1.314

Vijeće za prevenciju kriminaliteta Grada Solina

PROMETNE NESREĆE PO DANIMA	2015.	2016.	2017.	2018.	2019.	2020.	2021.	2022.	2023.	2024.	UKUPNO
ponedjeljak	23	14	24	17	20	16	24	15	30	22	205
utorak	17	27	23	17	13	20	14	20	15	28	194
srijeda	18	22	25	20	15	20	16	15	26	28	205
četvrtak	21	21	20	26	11	13	15	22	21	21	191
petak	23	16	26	15	17	13	17	15	32	29	203
subota	21	18	24	21	14	14	19	15	14	15	175
nedjelja	13	19	12	15	12	14	10	24	11	11	141
UKUPNO	136	137	154	131	102	110	115	126	149	154	1.314

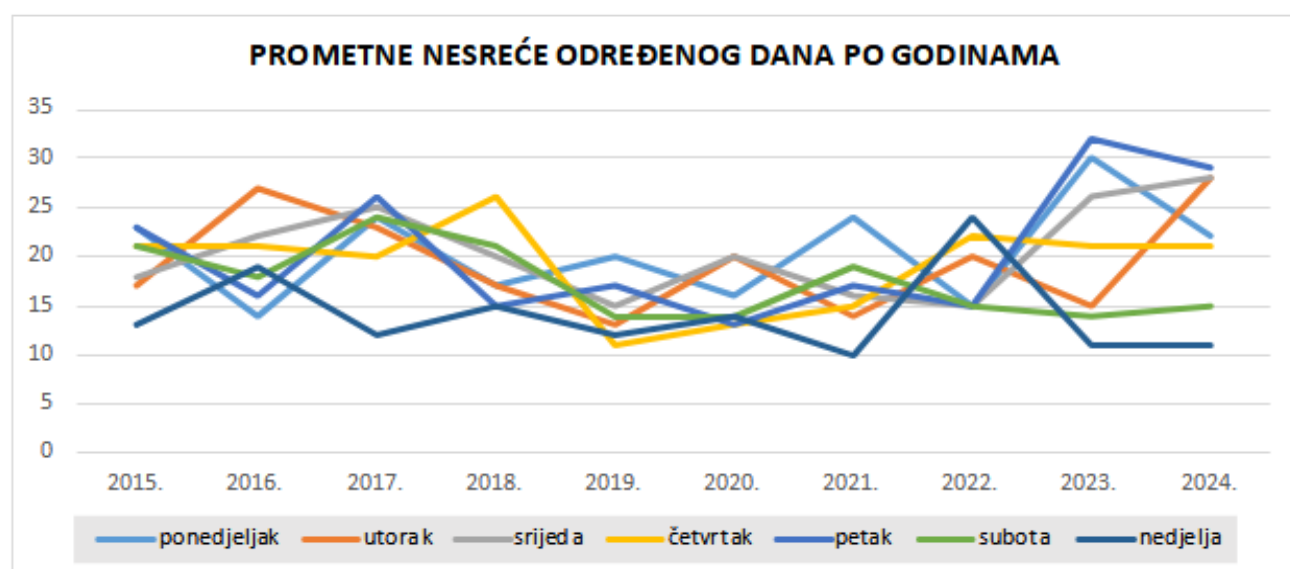
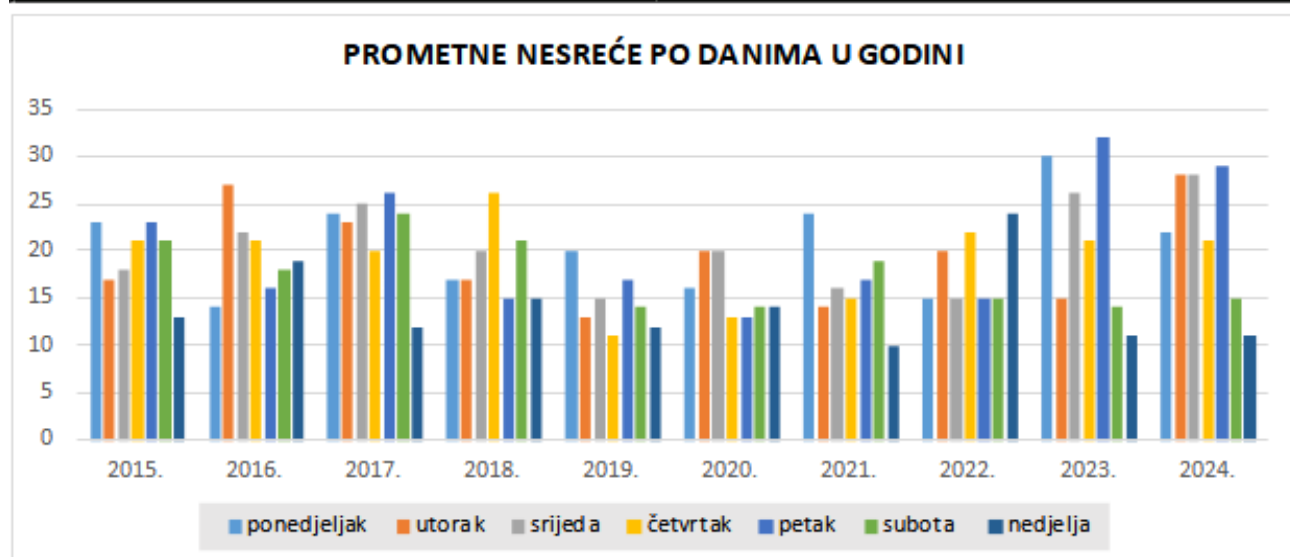

Vijeće za prevenciju kriminaliteta Grada Solina

PROMETNE NESREĆE PO SATIMA	2015.	2016.	2017.	2018.	2019.	2020.	2021.	2022.	2023.	2024.	UKUPNO
00:00 - 03:59	3	5	9	9	4	11	8	10	10	6	75
04:00 - 07:59	17	23	21	15	15	14	9	16	19	22	171
08:00 - 11:59	33	16	35	17	28	26	30	30	25	32	272
12:00 - 15:59	34	39	43	35	26	16	17	25	36	29	300
16:00 - 19:59	27	38	29	35	14	28	23	23	40	37	294
20:00 - 23:59	22	16	17	20	15	15	28	22	19	28	202
UKUPNO	136	137	154	131	102	110	115	126	149	154	1.314

PROMETNE NESREĆE PO SATIMA U GODINI

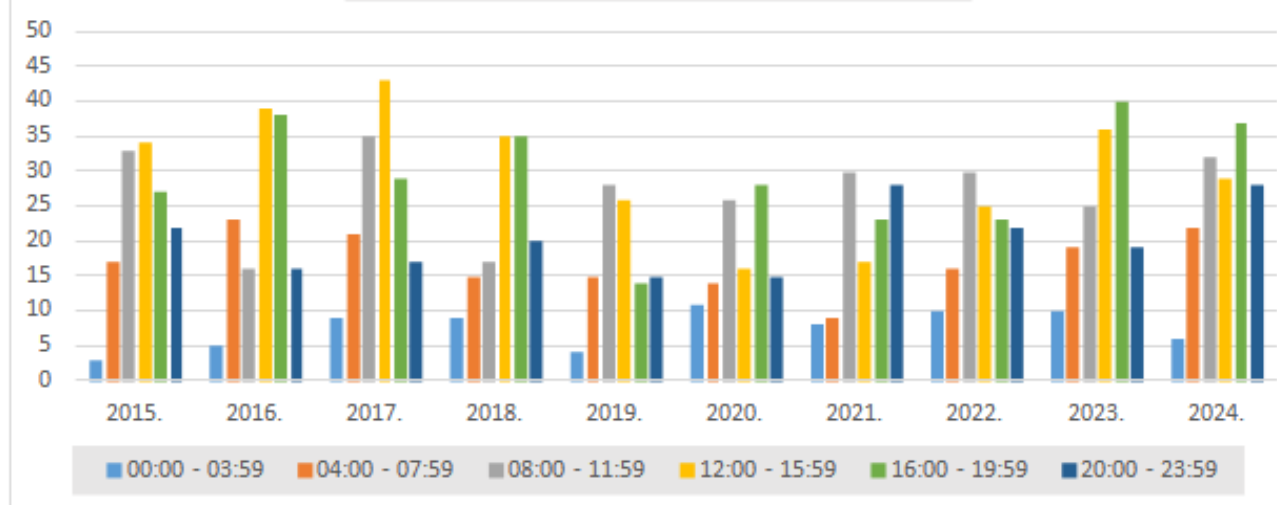

PROMETNE NESREĆE ODREĐENOG VREMENSKOG RAZDOBLJA PO GODINAMA

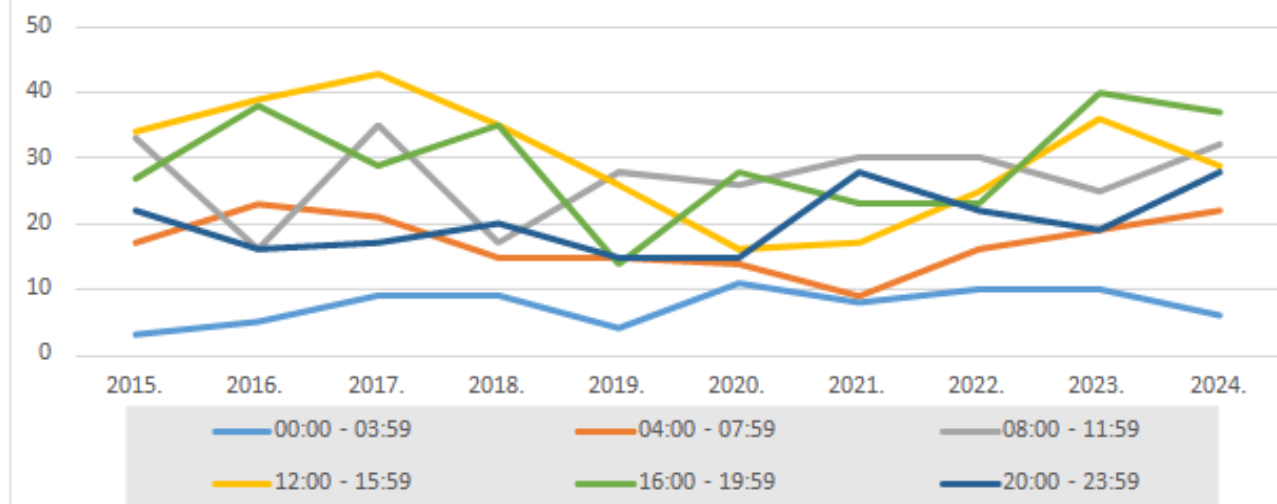

Vijeće za prevenciju kriminaliteta Grada Solina

PROMETNE NESREĆE PO POSljedICAMA	2015.			2016.			2017.			2018.			2019.			2020.			2021.			2022.			2023.			2024.			UKUPNO		
	SOLIN	PUSD	%	SOLIN	PUSD	%	SOLIN	PUSD	%	SOLIN	PUSD	%	SOLIN	PUSD	%	SOLIN	PUSD	%	SOLIN	PUSD	%	SOLIN	PUSD	%	SOLIN	PUSD	%	SOLIN	PUSD	%	SOLIN	PUSD	%
s poginulima	1	31	3,23	1	25	4,00	0	26	0,00	0	32	0,00	0	30	0,00	0	24	0,00	1	20	5,00	1	23	4,35	1	33	3,03	0	22	0,00	5	266	1,88
s ozljeđenim osobama	59	1.184	4,98	56	1.217	4,60	55	1.239	4,44	63	1.205	5,23	35	1.080	3,24	44	899	4,89	45	1.107	4,07	50	1.233	4,06	63	1.343	4,69	73	1.374	5,31	543	11.881	4,57
s materijal. štetom	76	1.692	4,49	80	1.722	4,65	99	1.781	5,56	68	1.702	4,00	67	1.511	4,43	66	1.373	4,81	69	1.686	4,09	75	1.613	4,65	85	1.757	4,84	81	1.768	4,58	766	16.605	4,61
UKUPNO	136	2.907	4,68	137	2.964	4,62	154	3.046	5,06	131	2.939	4,46	102	2.621	3,89	110	2.296	4,79	115	2.813	4,09	126	2.869	4,39	149	3.133	4,76	154	3.164	4,87	1.314	28.752	4,57

POSljedICE SUDIONIKA	2015.			2016.			2017.			2018.			2019.			2020.			2021.			2022.			2023.			2024.			UKUPNO		
	SOLIN	PUSD	%	SOLIN	PUSD	%	SOLIN	PUSD	%	SOLIN	PUSD	%	SOLIN	PUSD	%	SOLIN	PUSD	%	SOLIN	PUSD	%	SOLIN	PUSD	%	SOLIN	PUSD	%	SOLIN	PUSD	%	SOLIN	PUSD	%
smrtno stradali	1	34	2,94	1	27	3,70	0	28	0,00	0	32	0,00	0	31	0,00	0	25	0,00	1	22	4,55	1	24	4,17	1	39	2,56	0	23	0,00	5	285	1,75
TTO	17	353	4,82	7	274	2,55	10	322	3,11	17	362	4,70	9	312	2,88	11	296	3,72	16	322	4,97	13	373	3,49	18	418	4,31	26	495	5,25	144	3.527	4,08
LTO	51	1.244	4,10	62	1.355	4,58	62	1.272	4,87	57	1.294	4,40	39	1.169	3,34	47	888	5,29	43	1.146	3,75	51	1.256	4,06	57	1.370	4,16	62	1.292	4,80	531	12.286	4,32
UKUPNO	69	1.631	4,23	70	1.656	4,23	72	1.622	4,44	74	1.688	4,38	48	1.512	3,17	58	1.209	4,80	60	1.490	4,03	65	1.653	3,93	76	1.827	4,16	88	1.810	4,86	680	16.098	4,22