

**ŽUPANIJA SPLITSKO-DALMATINSKA**

**GRAD SOLIN**



**PROGRAM RASPOLAGANJA POLJOPRIVREDNIM ZEMLJIŠTEM U  
VLASNIŠTVU REPUBLIKE HRVATSKE**

**ZA GRAD SOLIN**

265/25



**REPUBLIKA HRVATSKA**  
**MINISTARSTVO POLJOPRIVREDE,**  
**ŠUMARSTVA I RIBARSTVA**  
UPRAVA ZA POLJOPRIVREDNO ZEMLJIŠTE,  
BILJNU PROIZVODNJU I TRŽIŠTE

10000 Zagreb, Ul. grada Vukovara 78, P.P. 1034  
Telefon: 61 06 111, Telefax: 61 09 201  
KLASA: 945-01/25-01/18  
URBROJ: 525-06/176-25-5  
Zagreb, 29. svibnja 2025. godine



SPLITSKO-DALMATINSKA ŽUPANIJA  
GRAD SOLIN

Otvoren: 10.6.2025.		
Klasifikacijska oznaka:	Org. jed.	
320-01/25-01/1	03	
Urudžbeni broj	Pril.	Vrij.
-4	0	0,00

GRAD SOLIN  
Stjepana Radića 42  
21210 Solin

**PREDMET:** Prijedlog Programa raspolaganja poljoprivrednim zemljištem u vlasništvu Republike Hrvatske za Grad Solin

*-prethodna suglasnost, dostavlja se*

Veza: KLASA: 320-01/25-01/1, URBROJ: 2181-9-03/1-25-2, od 29. travnja 2025. godine

Poštovani,

u privitku vam dostavljamo prethodnu suglasnost na prijedlog Programa raspolaganja poljoprivrednim zemljištem u vlasništvu Republike Hrvatske za Grad Solin, koji je dostavljen Ministarstvu poljoprivrede, šumarstva i ribarstva dopisom Grada Solina, KLASA: 320-01/25-01/1, URBROJ: 2181-9-03/1-25-2, od 29. travnja 2025. godine.

S poštovanjem,

**PO OVLAŠTENJU**  
**RAVNAateljica UPRAVE**



Privitak: - kao u dopisu



**REPUBLIKA HRVATSKA**  
**MINISTARSTVO POLJOPRIVREDE,**  
**ŠUMARSTVA I RIBARSTVA**

10000 Zagreb, Ul. grada Vukovara 78, P.P. 1034  
Telefon: 61 06 111, Telefax: 61 09 201

KLASA: 945-01/25-01/18  
URBROJ: 525-06/176-25-4  
Zagreb, 29. svibnja 2025. godine



REPUBLIKA HRVATSKA  
SPLITSKO-DALMATINSKA ŽUPANIJA  
GRAD SOLIN

Otvoren: 10.6.2025.		
Klasifikacijska oznaka:	Org. jed.	
320-01/25-01/1	03	
Urudžbeni broj	Pril.	Vrij.
-3	0	0,00

Temeljem odredbe članka 29. Zakona o poljoprivrednom zemljištu („Narodne novine“, broj 20/18, 115/18, 98/19 i 57/22), Ministarstvo poljoprivrede, šumarstva i ribarstva daje

**PRETHODNU SUGLASNOST**

na Prijedlog Programa raspolaganja poljoprivrednim zemljištem u vlasništvu Republike Hrvatske za područje Grada Solina, koji je dostavljen ovom Ministarstvu dopisom Grada, KLASA: 320-01/25-01/1, URBROJ: 2181-9-03/1-25-2, od 29. 04. 2025. godine.

**DRŽAVNI TAJNIK**

**Tugomir Majdak**



## UVOD

U Ustavu Republike Hrvatske (članak 52.) navodi se da je zemljište dobro od interesa za Republiku Hrvatsku i ima njezinu osobitu zaštitu (NN br. 56/90, 135/97, 8/98, 113/00, 124/00, 28/01, 41/01, 55/01, 76/10, 85/10 i 05/14). Poljoprivrednim zemljištem, u smislu Zakona o poljoprivrednom zemljištu, smatraju se poljoprivredne površine koje su po načinu uporabe u katastru opisane kao: oranice, vrtovi, livade, pašnjaci, voćnjaci, maslinici, vinogradi, ribnjaci, trstici i močvare, kao i drugo zemljište koje se može privesti poljoprivrednoj proizvodnji (NN br. 20/18, 115/18, 98/19 i 57/22). Poljoprivrednim zemljištem u vlasništvu Republike Hrvatske raspolaže se prema odredbama Zakona o poljoprivrednom zemljištu na temelju Programa raspolaganja poljoprivrednim zemljištem u vlasništvu države. Cilj donošenja Programa je omogućiti efikasnije raspolaganje i kontrolu korištenja državnog poljoprivrednog zemljišta. Programom se ne mogu umanjivati proizvodno-tehnološke cjeline koje su u funkciji proizvodnje, osim iznimno za dodjelu zamjenskog zemljišta u postupcima povrata oduzete imovine. Proizvodno-tehnološka cjelina označava dio katastarske čestice, jednu katastarsku česticu, skup dijelova katastarskih čestica ili skup katastarskih čestica neposredno povezanih u jednu cjelinu radi racionalnije proizvodnje.

Sadržaj Programa raspolaganja poljoprivrednim zemljištem u vlasništvu Republike Hrvatske za Grada Solin obuhvaća:

- Prostorne komponente grada Solina
- ukupnu površinu poljoprivrednog zemljišta u vlasništvu države na području Grada Solina,
- raspoložive podatke o dosadašnjem raspolaganju poljoprivrednim zemljištem u vlasništvu države na području Grada Solina,
- pregled površina poljoprivrednog zemljišta u vlasništvu države prema oblicima raspolaganja na području Grada Solina i to:
  - površine određene za zakup,
  - površine određene za povrat
- napomenu/obrazloženje (određene specifičnosti za područje Grada Solina).

Na području Grada Solina ne određuju se površine za zakup ribnjaka.

Program raspolaganja poljoprivrednim zemljištem u vlasništvu Republike Hrvatske za Grada Solina izrađen je na temelju dokumentacijskih podloga određenih Pravilnikom o

dokumentaciji potrebnoj za donošenje Programa raspolaganja poljoprivrednim zemljištem u vlasništvu Republike Hrvatske (NN br. 98/22).

Za izradu Programa korištena je sljedeća dokumentacija:

- katastarski planovi katastarskih općina na području Grada Solina (ko Blaca, ko Kućine, ko Mravince i ko Solin),
- zemljišnoknjižni izvadci i posjedovni listovi iz e-baze Preglednika katastarskih podataka DGU i ZIS aplikacije zemljišno knjižnog sustava Ministarstva pravosuđa (osim iznimno u slučajevima kada ne postoji e-zemljišno knjižni izvadak),
- uvjerenja Upravnog odjela za graditeljstvo i prostorno uređenje Splitsko-dalmatinske županije, Ispostave Solin da se prema važećem prostornom planu uređenja, predmetne čestice nalaze izvan granica građevinskog područja s oznakom ukoliko se radi o osobito vrijednom obradivom (P1) i vrijednom obradivom (P2) poljoprivrednom zemljištu,
- očitovanje Ureda državne uprave u Splitsko-dalmatinskoj županiji, Službe za imovinsko-pravne poslove, Ispostave Solin o površini koju je potrebno osigurati kao nadoknadu za oduzetu imovinu (s obzirom na podnesene, a neriješene zahtjeve),
- uvjerenje Hrvatskih šuma d.o.o., Uprave šuma podružnice Split da predmetne čestice nisu obuhvaćene šumskogospodarskom osnovom,
- očitovanje Hrvatskih voda jesu li i koje predmetne čestice javno vodno dobro,
- očitovanje Upravnog odjela za graditeljstvo i prostorno uređenje Splitsko-dalmatinske županije jesu li i koje predmetne čestice u obuhvatu postojećeg i/ili planiranog sustava javnog navodnjavanja,
- očitovanje Hrvatskog centra za razminiranje o katastarskim česticama i površinama poljoprivrednog zemljišta u vlasništvu države koje su minirane, a nalaze se na području Grada Solina koje su na popisu miniranih i minski sumnjivih područja
- Očitovanje Upravnog odjela za zaštitu okoliša, komunalne poslove, infrastrukturu i investicije Splitsko-dalmatinske županije o potrebi provedbe strateške procjene i postupka ocjene o potrebi strateške procjene utjecaja na okoliš
- Očitovanje Upravnog odjela za zaštitu okoliša, komunalne poslove, infrastrukturu i investicije Splitsko-dalmatinske županije o postupku Prethodne ocjen prihvatljivosti programa za ekološku mrežu.
- S obzirom da se na području grada Solina ne nalazi niti jedan Strogi rezervat, Park prirode ili Nacionalni park nije bilo potrebe za očitovanjima propisanim čl.2, st.10 Pravilnika o

dokumentaciji potrebnoj za donošenje Programa raspolaganja poljoprivrednim zemljištem u vlasništvu Republike Hrvatske (Narodne novine 98/22).

Sredstva za provedbu Programa planiraju se u proračunu Grada Solina u razdjelu Upravnog odjela za gospodarstvo, zaštitu okoliša i Europske fondove, a što znači da se donošenje ovog Programa ne može financirati iz sredstava Europske unije.

Program raspolaganja poljoprivrednim zemljištem u vlasništvu Republike Hrvatske za Grada Solin donosi Gradsko vijeće Grada Solina na prijedlog gradonačelnika grada Solina, uz prethodno suglasnost Ministarstva poljoprivrede i bit će objavljen u Službenom glasniku Grada Solina ta na mrežnim stranicama Grada Solina.

## SADRŽAJ PROGRAMA

### 1. PROSTORNE KOMPONENTE GRADA SOLINA

Grada Solin je jedinica lokalne samouprave u području Splitsko dalmatinske županije. U sastavu grada nalaze se naselja Solin, Rupotina, Kučine, Mravince, Vranjic, Sveti Kajo i Blace. Ukupna površina cijelog grada Soline je 18,37 km<sup>2</sup>, a na ovom području živi 24.862 stanovnika prema popisu stanovništva iz 2021. godine. Gustoća naseljenosti je 1.035 stanovnika/km<sup>2</sup>. Samo naselje Solin pripada urbanoj aglomeraciji Splita od kojeg je udaljen svega 4 km i s kojim je povezan brzom cestovnom vezom kao i željeznicom. Osim sa gradom Splitom, grad Solin na zapadu graniči s gradom Kaštela, na sjeveru s općinom Klis i na sjeveroistoku s općinom Dugopolje. Osim samog naselja Solin gradskim naseljima i urbanim prostorom smatraju se i naselja Vranjic, Rupotina i Sveti Kajo koji su sastavni dijelovi samog Solina. Naselja Kučine i Mravince su prigradska naselja koja imaju karakter i urbanog i ruralnog područja. Jedino ruralno područje u sastavu grada je naselja Blace koje se nalazi na obroncima brda Kozijak.

Cijeli prostor grada Solina izuzev Blaca je jugozapadne ekspozicije smješten na obroncima planine Mosor i brda Kozijak. Nadmorska visina cijelog područja kreće se od 2 metra nadmorske visine do 413 metara nadmorske visine. Nadmorska visina i jugozapadni položaj uvjetovali su poljoprivrednu proizvodnju ovog područja. Stanovništvo grada tradicionalno se bavi uzgojem maslina i vinove loze te povrća.

Naselje Blace smješteno je na sjevernoj strani brda Kozjak na nadmorskoj visini od 415 metara nadmorske visine. Ovo naselje je tipično krško polje, a stanovništvo se bavi stočarskom i ratarskom proizvodnjom.

Osim samog naselja Solin kroz čiju sredinu protječe rijeka Jadro ostala naselja nemaju izvora pitke vode niti vode koja se može koristiti za natapanje poljoprivrednih površina.

## **2. UKUPNA POVRŠINA POLJOPRIVREDNOG ZEMLJIŠTA U VLASNIŠTVU DRŽAVE**

Ukupna površina poljoprivrednog zemljišta u vlasništvu države na području Grada Solina iznosi 5.8976 ha. Na području Grada Solina ukupna površina poljoprivrednog zemljišta u vlasništvu države nalazi se na području tri katastarske općine: ko Blaca (pet katastarskih čestica), ko Kučine (jedna katastarska čestica) i ko Solin (sedam katastarskih čestica). Od ukupno utvrđenih površina poljoprivrednog zemljišta u vlasništvu države na području grada Solina katastarska kultura pašnjaci čini 97,40 % dok oranice čine 2,60 % od ukupnih površina.

## **3. PODACI O DOSADAŠNJEM RASPOLAGANJU POLJOPRIVREDNIM ZEMLJIŠTEM U VLASNIŠTVU DRŽAVE**

Na području Grada Solina do sada nije bilo raspolaganja poljoprivrednim zemljištem u vlasništvu Republike Hrvatske.

**T-1 Prikaz dosadašnjeg raspolaganja po svim oblicima - površina u ha**

<b>R.br.</b>	<b>OBLIK RASPOLAGANJA (skraćeni naziv iz ugovora)</b>	<b>Ukupan broj ugovora</b>	<b>Ukupna površina po ugovorima</b>
<b>1.</b>	<b>zakup</b>	<b>0</b>	<b>0</b>
<b>2.</b>	<b>duogodišnji zakup</b>	<b>0</b>	<b>0</b>
<b>3.</b>	<b>koncesija</b>	<b>0</b>	<b>0</b>
<b>4.</b>	<b>privremeno korištenje</b>	<b>0</b>	<b>0</b>
<b>5.</b>	<b>prodaja (neotplaćeno)*</b>	<b>0</b>	<b>0</b>
<b>6.</b>	<b>osnivanje prava služnosti</b>	<b>0</b>	<b>0</b>

\*napomena: ovdje upisati samo površine koje su prodane, a neotplaćene

## **4. SUMARNI PREGLED POVRŠINA POLJOPRIVREDNOG ZEMLJIŠTA U VLASNIŠTVU DRŽAVE PREMA OBLICIMA RASPOLAGANJA**

Grada Solin određuje za povrat poljoprivrednog zemljišta ukupnu površinu od 0,3049 ha, a koja se sastoji od katastarskih čestica br. 1869, 2506, 2555, 2556 i 2738 sve ko Blace. Također grad Solin određuje za zakup ukupno 0,5927 ha koja se sastoji od katastarskih čestica br. 1184, 1194, 1195, 3062/2, 3050/2, 3047 i 843 u ko Solin. U ko Kučine katastarska čestica 1328/1 u površini 5,0000 ha Grada Solin određuje za zakup radi podizanja trajnih nasada, a u skladu s petom odlukom Vlade Republike Hrvatske od 16. kolovoza 2007. godine

**T-2 Prikaz ukupnih površina po oblicima raspolaganja**

<b>OBLIK RASPOLAGANJA</b>	<b>Površina u ha</b>	<b>NAPOMENA (minirano, višegodišnji nasadi i sustavi odvodnje i navodnjavanja)</b>
površine određene za <b>povrat</b>	<b>0,3049</b>	
površine određene za <b>prodaju</b> - jednokratno, maksimalno do 25%	<b>0,0000</b>	
površine određene za <b>zakup</b>	<b>5.5927</b>	
površine određene za <b>zakup za ribnjake</b>	<b>0,0000</b>	
površine određene za <b>zakup zajedničkih pašnjaka</b>	<b>0,0000</b>	
površine određene za <b>ostale namjene</b> - jednokratno, maksimalno do 5%	<b>0,0000</b>	

**5. NAPOMENA/OBRAZLOŽENJE (određene specifičnosti za područje jedinice lokalne samouprave)**

Na području Grada Solina, u ko Blaca 1869, 2506, 2555, 2556 i 2738, u ko Kučine 1328/1 i u ko Solin 1194, 843, te dio čestice 1195 koje su obuhvaćene Programom nalaze se u području ekološke mreže Natura 2000. Prethodno navedene čestice i dijelove čestica koje se nalaze u području ekološke mreže Natura 2000. obvezno je koristiti kao pašnjak.

Sukladno Zakonu o poljoprivrednom zemljištu (NN br. 57/22) za predmetne čestice obvezna je provedba postupka ocjene prihvatljivosti programa za ekološku mrežu, a prema posebnom propisu iz područja zaštite prirode.

Donošenje ovog Programa ne može se financirati iz sredstava Europske unije.

**PRIKAZ RASPOLAGANJA PO KATASTARSKIM ČESTICAMA I OBLICIMA RASPOLAGANJA**

r.br	županija	grad	katastarska općina naziv	katastarska općina brojtana oznaka	katastarska čestica broj	katastarska čestica površina m <sup>2</sup>	katastarska čestica način uporabe/katastarska kultura	katastarska čestica predviđeni oblik raspolaganja	katastarska čestica specifičnosti	katastarska čestica dosadašnji oblik raspolaganja	katastarska čestica trajanje raspolaganja (do datuma)	NAPOMENA
1	2	3	4	5	6	7	8	9	10	11	12	13
1	XVII SPLITSKO-DALMATINSKA	SOLIN	BLACA	329428	1869	7	PAŠNJAK	POVRAT	PŠ/NZKS			NATURA 2000, obavezno koristiti kao pašnjak
2	XVII SPLITSKO-DALMATINSKA	SOLIN	BLACA	329428	2506	1913	PAŠNJAK	POVRAT	PŠ/NZKS			NATURA 2000, obavezno koristiti kao pašnjak
3	XVII SPLITSKO-DALMATINSKA	SOLIN	BLACA	329428	2555	590	PAŠNJAK	POVRAT	PŠ/NZKS			NATURA 2000, obavezno koristiti kao pašnjak
4	XVII SPLITSKO-DALMATINSKA	SOLIN	BLACA	329428	2556	277	PAŠNJAK	POVRAT	PŠ/NZKS			NATURA 2000, obavezno koristiti kao pašnjak
5	XVII SPLITSKO-DALMATINSKA	SOLIN	BLACA	329428	2738	262	PAŠNJAK	POVRAT	PŠ/NZKS			NATURA 2000, obavezno koristiti kao pašnjak
6	XVII SPLITSKO-DALMATINSKA	SOLIN	KUĆINE	329622	dio 1328/1	50000	PAŠNJAK	ZAKUP	PŠ/DJVD/NZKS			5. Odlukom Vlade RH kl. 946-01/07-02/02; ur. br. 5030116-07-1 od 19. srpnja 2007. godine čestica zemljišta 1328/1 u površini od 5.0000 ha izdvojeno je za osnivanje prava služnosti radi podizanja višegodišnjih nasada. Čestica se nalazi u području NATURA 2000, obavezno koristiti kao pašnjak
8	XVII SPLITSKO-DALMATINSKA	SOLIN	SOLIN	329711	1184	905	PAŠNJAK	ZAKUP	PŠ/NZKS			NATURA 2000, obavezno koristiti kao pašnjak
9	XVII SPLITSKO-DALMATINSKA	SOLIN	SOLIN	329711	dio 1194	1220	PAŠNJAK	ZAKUP	PŠ/NZKS			NATURA 2000, obavezno koristiti kao pašnjak
10.	XVII SPLITSKO-DALMATINSKA	SOLIN	SOLIN	329711	1195	1221	PAŠNJAK	ZAKUP	PŠ/NZKS			
11	XVII SPLITSKO-DALMATINSKA	SOLIN	SOLIN	329711	3062/2	1312	ORANICA	ZAKUP	PŠ/NZKS			
12	XVII SPLITSKO-DALMATINSKA	SOLIN	SOLIN	329711	3050/2	118	ORANICA	ZAKUP	PŠ			
13.	XVII SPLITSKO-DALMATINSKA	SOLIN	SOLIN	329711	3047	270	ORANICA	ZAKUP	PŠ			
14.	XVII SPLITSKO-DALMATINSKA	SOLIN	SOLIN	329711	843	881	PAŠNJAK	ZAKUP	NZKS/DJVD			NATURA 2000, obavezno koristiti kao pašnjak
<b>ukupno</b>						<b>58976</b>						

NZKS-nesređeno ZK stanje; P2-vrijedno obradivo poljoprivredno zemljište; DJVD-djelomično javno vodno dobro; PŠ-ostalo poljoprivredno tlo (šume i šumsko zemljište)

**OBLAŠNJENJE:**

- 1 – upisati redni broj
- 2 – upisati naziv županije
- 3 – upisati naziv općine
- 4 – upisati naziv katastarske općine
- 5 – upisati katastarsku oznaku općine
- 6 – upisati broj katastarske čestice
- 7 – upisati površinu u metrima kvadratnim. Ne koristiti razmak između brojeve, ne koristiti decimalnu točku ili zarez
- 8 – upisati naziv kulture upisan u katastru
- 9 – upisati planirani oblik raspolaganja (POVRAT, PRODAJA, ZAKUP, ZAKUP ZAJEDNIČKOG PAŠNJAKA, ZAKUP ZA RIBNJAKE, OSTALO)
- 10 – upisati (MINIRANO, OBRASLO, NESREĐENO ZK STANJE, VIŠEGODIŠNJI NASADI, SUSTAVI NAVODNJAVANJA I ODVODNJE, P1 i P2.....)
- 11 – upisati dosadašnji oblik raspolaganja, naziv iz ugovora, koristiti skraćeni naziv npr.: KONCESIJA, DUGOGODIŠNJI, ZAKUP, PRIVREMENO, PAŠNJACI, RIBNJACI I SL.
- 12 – upisati do kojeg datuma je trajanje raspolaganja datum upisati na način (dd.mm.8888.)
- 13 – upisati neke važne činjenice za koje se smatra da bi bile bitne

## WFS sustav ko Blaca

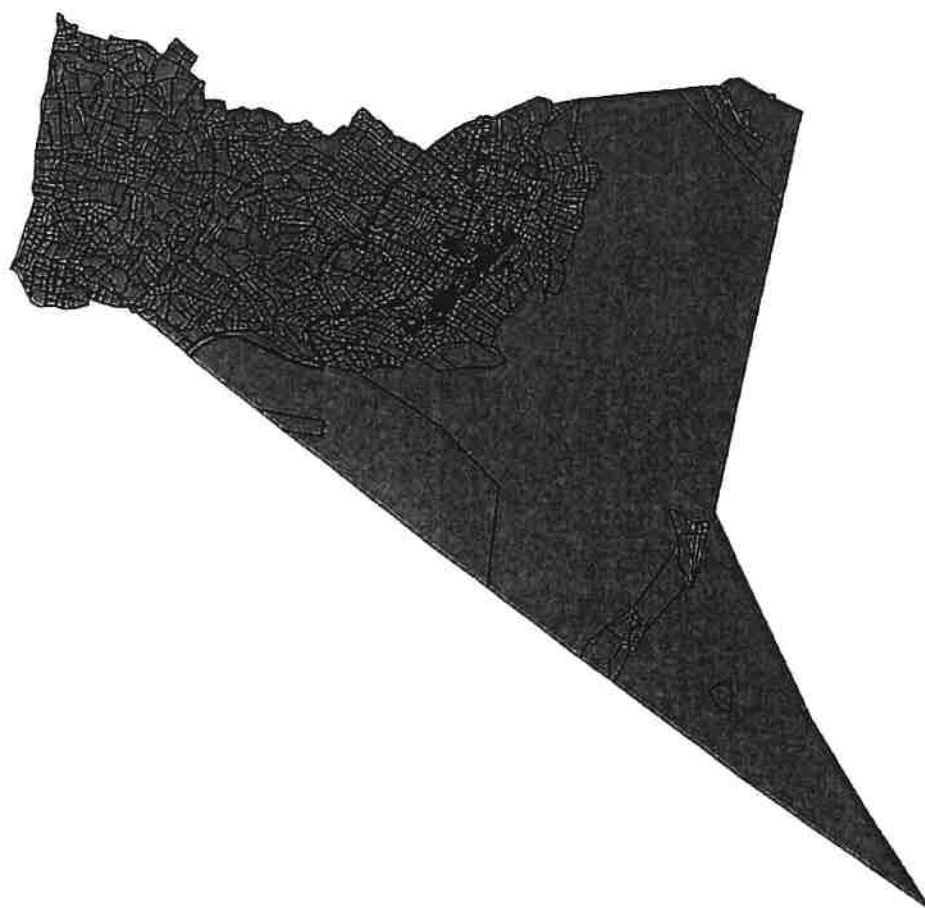





REPUBLIKA HRVATSKA  
DRŽAVNA GEODETSKA UPRAVA  
PODRUČNI URED ZA KATASTAR SPLIT  
ODJEL ZA KATASTAR NEKRETNINA SOLIN

NESLUŽBENA KOPIJA  
K.o. BLACA  
k.č.br.: 2506

Stanje na dan: 22.01.2025.

### IZVOD IZ KATASTARSKOG PLANA

Mjerilo 1:1000  
Izvorno mjerilo 1:2880

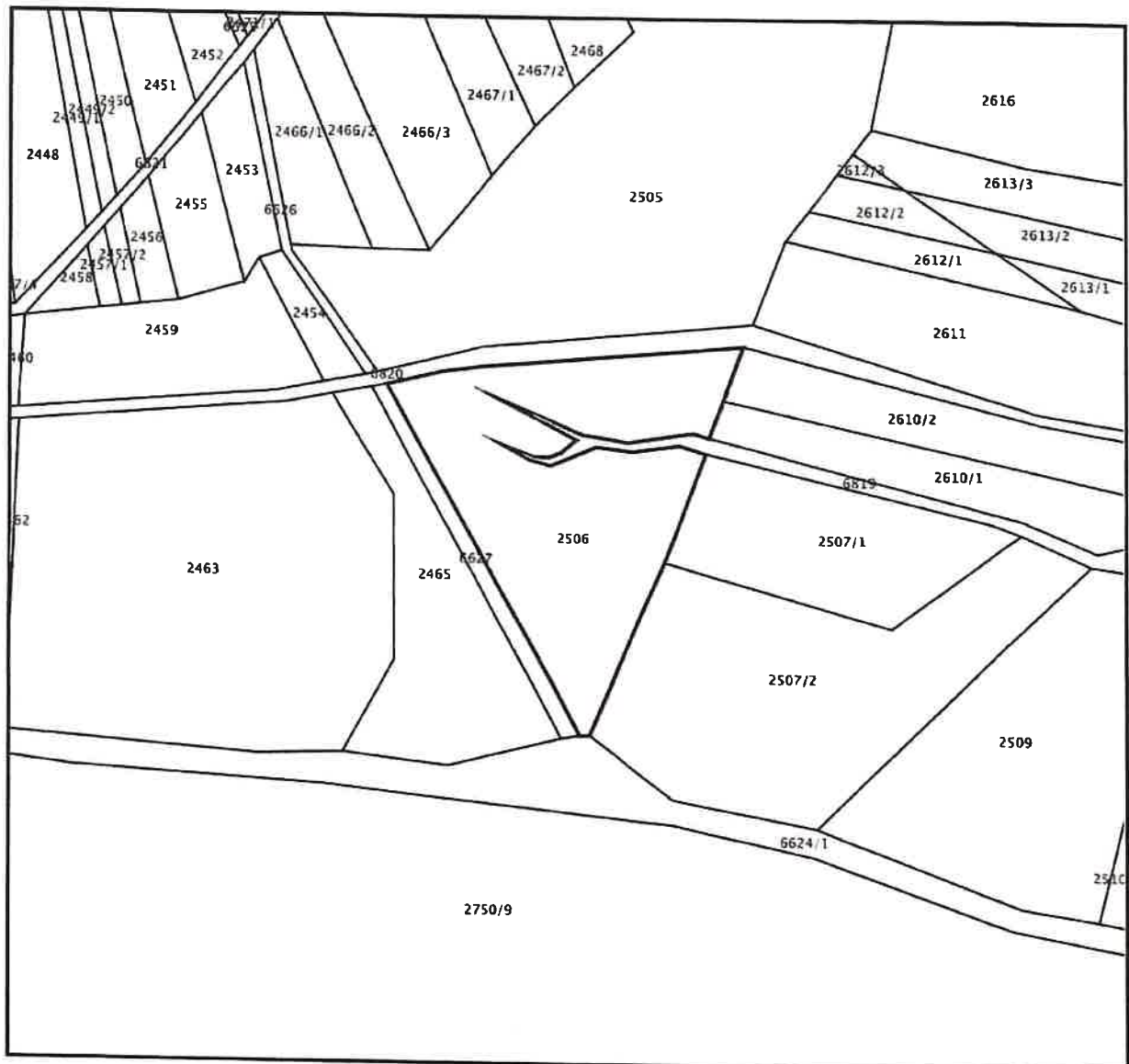

č.č. br 2506 - POVRAT



REPUBLIKA HRVATSKA  
DRŽAVNA GEODETSKA UPRAVA  
PODRUČNI URED ZA KATASTAR SPLIT  
ODJEL ZA KATASTAR NEKRETNINA SOLIN

NESLUŽBENA KOPIJA  
K.o. BLACA  
k.č.br.: 2555

Stanje na dan: 22.01.2025.

### IZVOD IZ KATASTARSKOG PLANA

Mjerilo 1:1000  
Izvorno mjerilo 1:2880

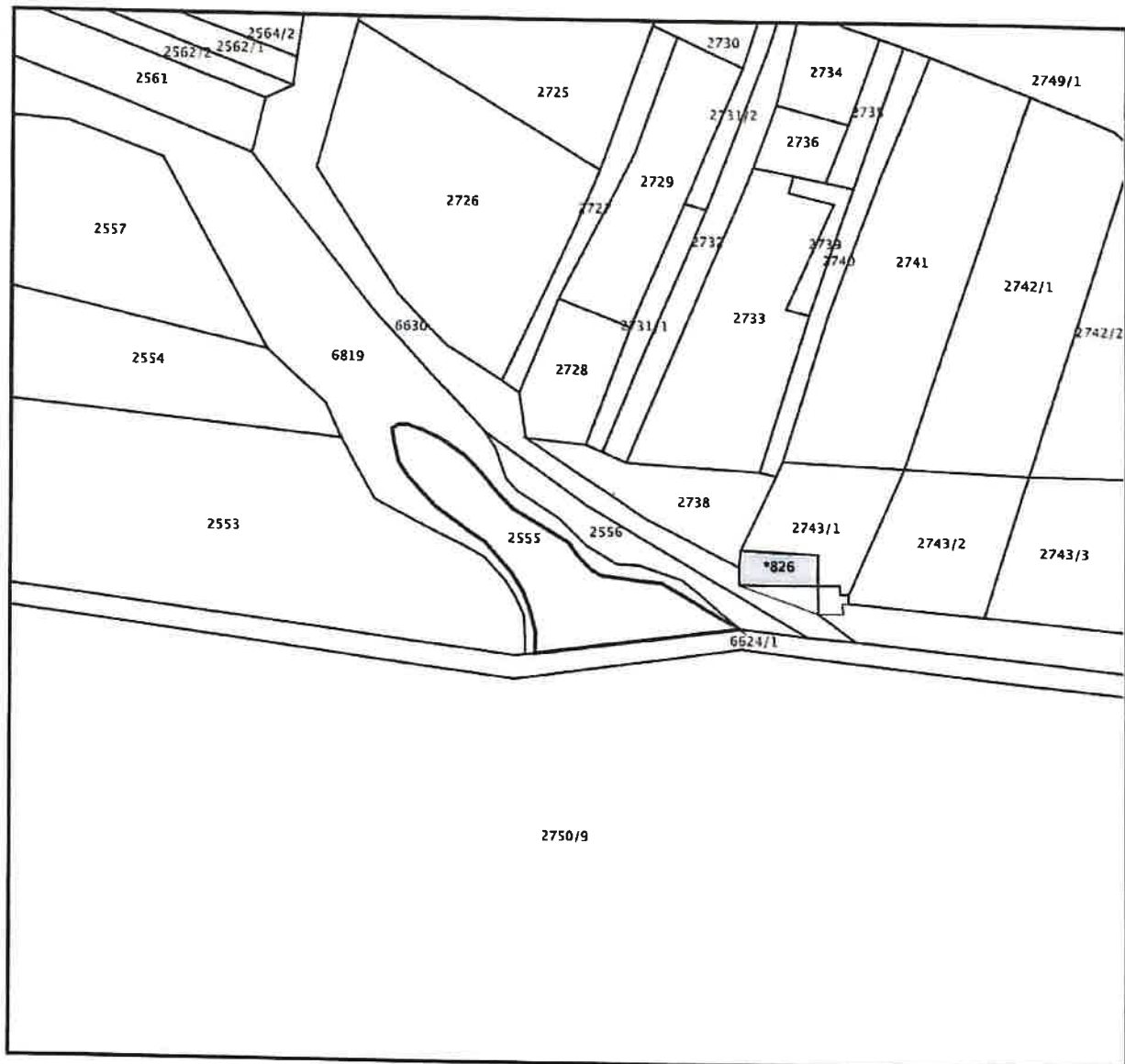

č.2. k. 2555, 2556 i 2738 - POVRAT



REPUBLIKA HRVATSKA  
DRŽAVNA GEODETSKA UPRAVA  
PODRUČNI URED ZA KATASTAR SPLIT  
ODJEL ZA KATASTAR NEKRETNINA SOLIN

NESLUŽBENA KOPIJA

Stanje na dan: 22.01.2025. 09:08

PRIJEPIS POSJEDOVNOG LISTA

Katastarska općina: BLACA (Mbr. 329428)

Posjedovni list: 103

Udio	Prezime i ime odnosno tvrtka ili naziv, prebivalište odnosno sjedište upisane osobe	OIB
I/1	OPĆENARODNA IMOVINA, SOLIN, SOLIN	

Podaci o katastarskim česticama

Zgr	Dio	Broj katastarske čestice	Adresa katastarske čestice/Način uporabe katastarske čestice/Način uporabe zgrade, naziv zgrade, kućni broj zgrade	Površina/m2	Broj D.L.	Posebni pravni režimi	Primjedba
		1836	PROSIK	2849609	1		
			ŠUMA	2849609			
		1845	ČELINKA	237	6		
			PAŠNJAK	237			
		1869	DRAGA	7	6		
			PAŠNJAK	7			
		1954/1	BRIŠČIĆ	2284	0		
			PAŠNJAK	2284			
		1954/2	BRIŠĆE	396	6		
			PAŠNJAK	396			
		2105/1	PONOR	1569	0		
			PAŠNJAK	1569			
		2105/2	PONOR	593	6		
			PAŠNJAK	593			
		2366	DOLAC	824	0		
			PAŠNJAK	824			
		2371	KOD CRKVE	320	6		
			PAŠNJAK	320			
		2385	POD KUĆOM	1255	0		
			PAŠNJAK	1255			
		2419/1	GREČICA	2870	0		
			PAŠNJAK	2870			
		2419/3	KULINA	43	6		
			PAŠNJAK	43			
		2499/1	MIJATUŠA	405822	0		
			PAŠNJAK	405822			

Zgr	Dio	Broj katastarske čestice	Adresa katastarske čestice/Način uporabe katastarske čestice/Način uporabe zgrade, naziv zgrade, kućni broj zgrade	Površina/m2	Broj D.L.	Posebni pravni režimi	Primjedba
		2499/3	PUT OSOJA	1215	0		
			STAMBENA ZGRADA, Blaca, PUT OSOJA 10	84			
			DVORIŠTE	1131			
		2499/4	MIJATUŠA	1851	0		
			PAŠNJAK	1851			
		2499/6	MIJATUŠA	44	0		
			PAŠNJAK	44			
		2505	UKAŠINAC	3503	6		
			PAŠNJAK	3503			
		2506	UKASINAC	1913	0		
			PAŠNJAK	1913			
		2553	GRABARJE	5194	6		
			PAŠNJAK	5194			
		2555	GRALORJE	590	0		
			PAŠNJAK	590			
		2556	GRABARJE	277	6		
			PAŠNJAK	277			
		2567	PROGON	22	7		
			BUNAR	22			
		2588	U KRČU	2741	7		
			PAŠNJAK	2741			
		2660	DRUGI VRT	1014	0		
			PAŠNJAK	1014			
		2661	DUGI RAT	97	7		
			PAŠNJAK	97			
		2738	ISPOD MARINKOVE KUĆE	262	0		
			PAŠNJAK	262			
		2749/1	STARICA	2025610	7		
			PAŠNJAK	2025610			
		2749/2	STANICE	144	0		
			PAŠNJAK	144			
		2750/10	KOZJAK	2135471	0		
			ŠUMA	2135471			
		2751	DOCI	1241	7		
			PAŠNJAK	1241			
		2752	DOCI	734	0		
			PAŠNJAK	734			
		2757	DOCI	338	7		
			PAŠNJAK	338			
		6605/1	GLAVICA	667059	2		
			PAŠNJAK	667059			
		6605/4	GLAVICA	140626	2		
			PAŠNJAK	140626			
		6605/5		25732	2		
			PAŠNJAK	25732			

Zgr	Dio	Broj katastarske čestice	Adresa katastarske čestice/Način uporabe katastarske čestice/Način uporabe zgrade, naziv zgrade, kućni broj zgrade	Površina/m <sup>2</sup>	Broj D.L.	Posebni pravni režimi	Primjedba
		6605/6		1854	2		
			PAŠNJAK	1854			
		6605/7		42	2		
			PAŠNJAK	42			
		6605/10		28310	2		
			PAŠNJAK	28310			
		6605/11		42	2		
			PAŠNJAK	42			
		6605/12		16546	2		
			PAŠNJAK	16546			
		6605/14		1025	2		
			PAŠNJAK	1025			
		6606	GLAVICA	317	3		
			PAŠNJAK	317			
		6607/1	GLAVICA	186	1		
			PAŠNJAK	186			
		6607/2		300	1		
			PAŠNJAK	300			
		6608	GLAVICA	1050	2		
			PAŠNJAK	1050			
		6609	GLAVICA	140	2		
			PAŠNJAK	140			
		6610	SOJIN DOLAC	2269	2		
			PAŠNJAK	2269			
		6611	SOJIN DOLAC	38664	2		
			PAŠNJAK	38664			
		6612	SOJIN DOLAC	1737	2		
			PAŠNJAK	1737			
<b>Ukupna površina katastarskih čestica</b>				<b>8373989</b>			

NAPOMENA: Ovaj prijepis posjedovnog lista nije dokaz o vlasništvu na katastarskim česticama upisanim u posjedovnom listu.



# NESLUŽBENA KOPIJA

REPUBLIKA HRVATSKA

Općinski sud u Splitu  
ZEMLJIŠNOKNJIŽNI ODJEL SOLIN  
Stanje na dan: 22.01.2025. 08:58

Verificirani ZK uložak

Katastarska općina: 329711, SOLIN

Broj ZK uložka: 7392

Broj zadnjeg dnevnika: Z-7090/2020  
Aktivne plombe: Z-1018/2023

## IZVADAK IZ ZEMLJIŠNE KNJIGE

### A Posjedovnica PRVI ODJELJAK

Rbr.	Broj zemljišta (kat. čestice)	Oznaka zemljišta	Površina			Primjedba
			jutro	čhv	m2	
1.	1869	VRTAL U DEBELIĆ - ČELINKE				Pripis iz uložka 730
2.	1912/1	ORANICA U DEBELIĆ - ČELINKE				Pripis iz uložka 730
3.	1912/2	ORANICA U DEBELIĆ - ČELINKE				Pripis iz uložka 730
		UKUPNO:				

### B Vlastovnica

Rbr.	Sadržaj upisa	Primjedba
1.	Vlasnički dio: 1/1 REPUBLIKA HRVATSKA	

### C Teretovnica

Rbr.	Sadržaj upisa	Iznos	Primjedba
	Tereta nema!		

Potvrđuje se da ovaj izvadak odgovara stanju zemljišne knjige na datum 22.01.2025.



REPUBLIKA HRVATSKA

Općinski sud u Splitu  
ZEMLJIŠNOKNJIŽNI ODJEL SOLIN  
Stanje na dan: 22.01.2025. 09:13

Katastarska općina: 329711, SOLIN

Broj zadnjeg dnevnika: Z-2209/2012  
Aktivne plombe:

NESLUŽBENA KOPIJA

Verificirani ZK uložak

Broj ZK uložka: 7690

IZVADAK IZ ZEMLJIŠNE KNJIGE

A  
Posjedovnica  
PRVI ODJELJAK

Rbr.	Broj zemljišta (kat. čestice)	Oznaka zemljišta	Površina			Primjedba
			jutro	čhv	m2	
1.	1836	ŠUMA				Pripis iz uložka 731/U
2.	1845	PAŠNJAK				Pripis iz uložka 731/T
3.	2385	PAŠNJAK				Pripis iz uložka 731/Š
4.	2419/1	PAŠNJAK				Pripis iz uložka 731/S
5.	2506	PAŠNJAK				Pripis iz uložka 731/P
6.	2553	PAŠNJAK				Pripis iz uložka 731/P
7.	2555	PAŠNJAK				Pripis iz uložka 731/P
8.	2556	PAŠNJAK				Pripis iz uložka 731/P
9.	2738	PAŠNJAK				Pripis iz uložka 731/O
10.	2750/10	PAŠNJAK				Pripis iz uložka 731/O
11.	6611	PAŠNJAK				Pripis iz uložka 731/L1
12.	6612	PAŠNJAK				Pripis iz uložka 731/L1
		UKUPNO:				

**B**  
**Vlastovnica**

Rbr.	Sadržaj upisa	Primjedba
1.	Vlasnički dio: 1/1 REPUBLIKA HRVATSKA	

**C**  
**Teretovnica**

Rbr.	Sadržaj upisa	Iznos	Primjedba
1.	1.1 Pred. 24. studenog 1907. br. 1615.  Na temelju kupoprodajnog ugovora datiranog na 20. siječnja 1905. br. 6647. u spisima bilježnika Kargotića, odobrenog od strane Provincijskog odbora Dalmacije na dan 24. lipnja 1905. br. 4871. te slijedom zaključka od 25. studenog 1907. br. 1615. uknjižuje se pravo služnosti na teret zemlj. čest. 2750/10, 1705, 1317, 1255, kao poslužnih dobara, da se mogu postaviti stupovi za regionalnu željeznicu a u korist zemlj. čest. 1455, 1459, 1461, 1463, 1464/2, 1457/1, 1457/2, 1457/3 i 1457/4 kao gospodujućih dobara.		

Potvrđuje se da ovaj izvadak odgovara stanju zemljišne knjige na datum 22.01.2025.



**REPUBLIKA HRVATSKA**  
**Splitsko-dalmatinska županija**  
**Upravni odjel za graditeljstvo i prostorno uređenje**  
**Odsjek u Solinu**

KLASA: 350-01/24-10/001035  
URBROJ: 2181/1-11-00-06/07-24-0002  
Solun, 19.12.2024.

Splitsko-dalmatinska županija, Upravni odjel za graditeljstvo i prostorno uređenje, Odsjek u Solinu, OIB 40781519492, na temelju članka 160. Zakona o općem upravnom postupku (Narodne novine, broj 47/09 i 110/21), rješavajući po zahtjevu koji je podnio GRAD SOLIN, HR-21210 Solin, Ulica Stjepana Radića 42, OIB 40642464411, izdaje

### UVJERENJE

I Zemljište oznake kat.čest.zem. 1869 K.O. Blaca, nalazi se unutar granica Prostornog plana uređenja grada Solina, korištenje i namjena površina – poljoprivredno tlo – ostala obradiva tla P3 u skladu s kartografskim prikazom broj 1 – "korištenje i namjena površina", izmjene i dopune prostornog plana uređenja grada Solina.

II Činjenica iz točke i ovog uvjerenja utvrđena je uvidom u Prostorni plan uređenja Grada Solina ("Službeni vjesnik Grada Solina", broj 4/06, 4/08 -uskl.(izvan snage), 6/10, 5/14, 6/15, 5/17, 12/17 (pročišćeni tekst), 4/22), koji prema čl.14. Zakona o prostornom uređenju ("Narodne novine broj 153/13, 65/17, 114/18, 39/19, 98/19) čini dio registra podataka informacijskog sustava prostornog uređenja nadležnog upravnog tijela.

Oslobođeno od plaćanja upravne pristojbe prema članku 8. Zakona o upravnim pristojbama (Narodne novine, broj 115/16 i 114/22).

REFERENT  
Višeslav Jurić, građ.teh.

### DOSTAVITI:

- elektroničku ispravu putem elektroničkog sustava (<https://dozvola.mgipu.hr>), te ispis elektroničke isprave putem pošte

 GRAD SOLIN  
HR-21210 Solin, Ulica Stjepana Radića 42





**REPUBLIKA HRVATSKA**  
**Splitsko-dalmatinska županija**  
**Upravni odjel za graditeljstvo i prostorno uređenje**  
**Odsjek u Solinu**

**KLASA: 350-01/24-10/001033**  
**URBROJ: 2181/1-11-00-06/07-24-0002**  
 Solin, 19.12.2024.

Splitsko-dalmatinska županija, Upravni odjel za graditeljstvo i prostorno uređenje, Odsjek u Solinu, OIB 40781519492, na temelju članka 160. Zakona o općem upravnom postupku (Narodne novine, broj 47/09 i 110/21), rješavajući po zahtjevu koji je podnio GRAD SOLIN, HR-21210 Solin, Ulica Stjepana Radića 42, OIB 40642464411, izdaje

### UVJERENJE

**I** Zemljište oznake kat.čest.zem. 2506 K.O. Blaca, nalazi se unutar granica Prostornog plana uređenja grada Solina, korištenje i namjena površina – poljoprivredno tlo – ostala obradiva tla P3 u skladu s kartografskim prikazom broj 1 – "korištenje i namjena površina", Izmjene i dopune prostornog plana uređenja grada Solina.

**II** Činjenica iz točke i ovog uvjerenja utvrđena je uvidom u Prostorni plan uređenja Grada Solina ("Službeni vjesnik Grada Solina", broj 4/06, 4/08 -uskl.(izvan snage), 6/10, 5/14, 6/15, 5/17, 12/17 (pročišćeni tekst), 4/22), koji prema čl.14. Zakona o prostornom uređenju ("Narodne novine broj 153/13, 65/17, 114/18, 39/19, 98/19) čini dio registra podataka informacijskog sustava prostornog uređenja nadležnog upravnog tijela.

Oslobođeno od plaćanja upravne pristojbe prema članku 8. Zakona o upravnim pristojbama (Narodne novine, broj 115/16 i 114/22).

**REFERENT**

Višeslav Jurčić, građ.teh.

**DOSTAVITI:**

- elektroničku ispravu putem elektroničkog sustava (<https://dozvola.mgipu.hr>), te ispis elektroničke isprave putem pošte

 **GRAD SOLIN**  
 HR-21210 Solin, Ulica Stjepana Radića 42





**REPUBLIKA HRVATSKA**  
**Splitsko-dalmatinska županija**  
**Upravni odjel za graditeljstvo i prostorno uređenje**  
**Odsjek u Solinu**

**KLASA: 350-01/24-10/001025**  
**URBROJ: 2181/1-11-00-06/07-24-0002**  
**Solin, 18.12.2024.**

Splitsko-dalmatinska županija, Upravni odjel za graditeljstvo i prostorno uređenje, Odsjek u Solinu, OIB 40781519492, na temelju članka 160. Zakona o općem upravnom postupku (Narodne novine, broj 47/09 i 110/21), rješavajući po zahtjevu koji je podnio GRAD SOLIN, HR-21210 Solin, Ulica Stjepana Radića 42, OIB 40642464411, izdaje

### UVJERENJE

**I** Zemljište oznake kat.čest.zem. 2555, 2556, 2738 K.O. Blaca, nalazi se unutar granica Prostornog plana uređenja grada Solina, korištenje i namjena površina – poljoprivredno tlo – ostala obradiva tla P3 u skladu s kartografskim prikazom broj 1 – "korištenje i namjena površina", Izmjene i dopune prostornog plana uređenja grada Solina.

**II** Činjenica iz točke i ovog uvjerenja utvrđena je uvidom u Prostorni plan uređenja Grada Solina ("Službeni vjesnik Grada Solina", broj 4/06, 4/08 -uskl.(izvan snage), 6/10, 5/14, 6/15, 5/17, 12/17 (pročišćeni tekst), 4/22) koji prema čl.14. Zakona o prostornom uređenju ("Narodne novine broj 153/13, 65/17, 114/18, 39/19, 98/19) čini dio registra podataka informacijskog sustava prostornog uređenja nadležnog upravnog tijela.

Oslobođeno od plaćanja upravne pristojbe prema članku 8. Zakona o upravnim pristojbama (Narodne novine, broj 115/16 i 114/22).

**REFERENT**

Višeslav Jurić, građ.teh.

**DOSTAVITI:**

- elektroničku ispravu putem elektroničkog sustava (<https://dozvola.mgipu.hr>), te ispis elektroničke isprave putem pošte

 **GRAD SOLIN**  
 HR-21210 Solin, Ulica Stjepana Radića 42



## WFS sustav ko Kučine

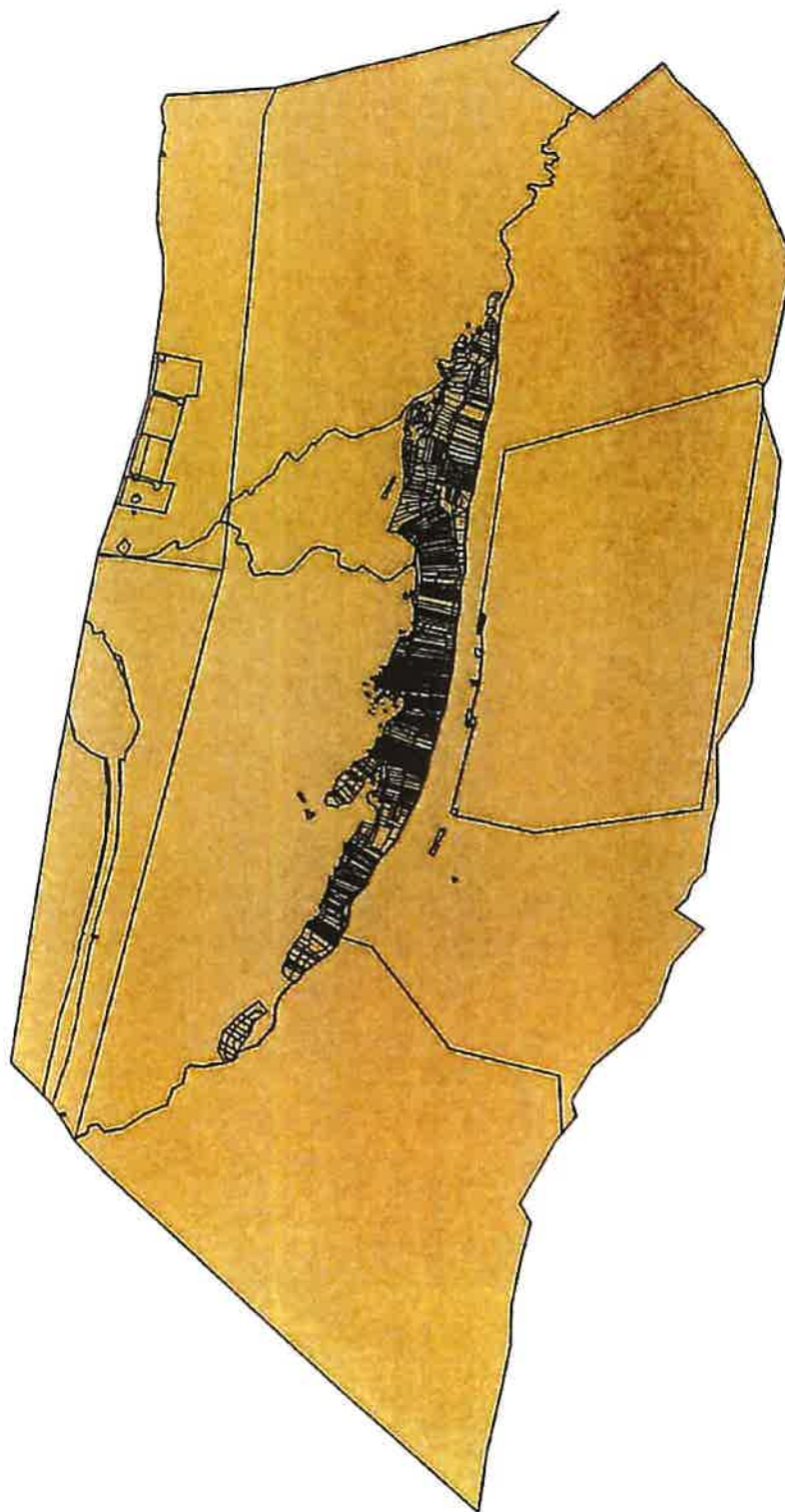



REPUBLIKA HRVATSKA  
DRŽAVNA GEODETSKA UPRAVA  
PODRUČNI URED ZA KATASTAR SPLIT  
ODJEL ZA KATASTAR NEKRETNINA SOLIN

NESLUŽBENA KOPIJA  
K.o. KUČINE  
k.č.br.: 1328/1

Stanje na dan: 22.01.2025.

### IZVOD IZ KATASTARSKOG PLANA

Mjerilo 1:5000  
Izvorno mjerilo 1:2880

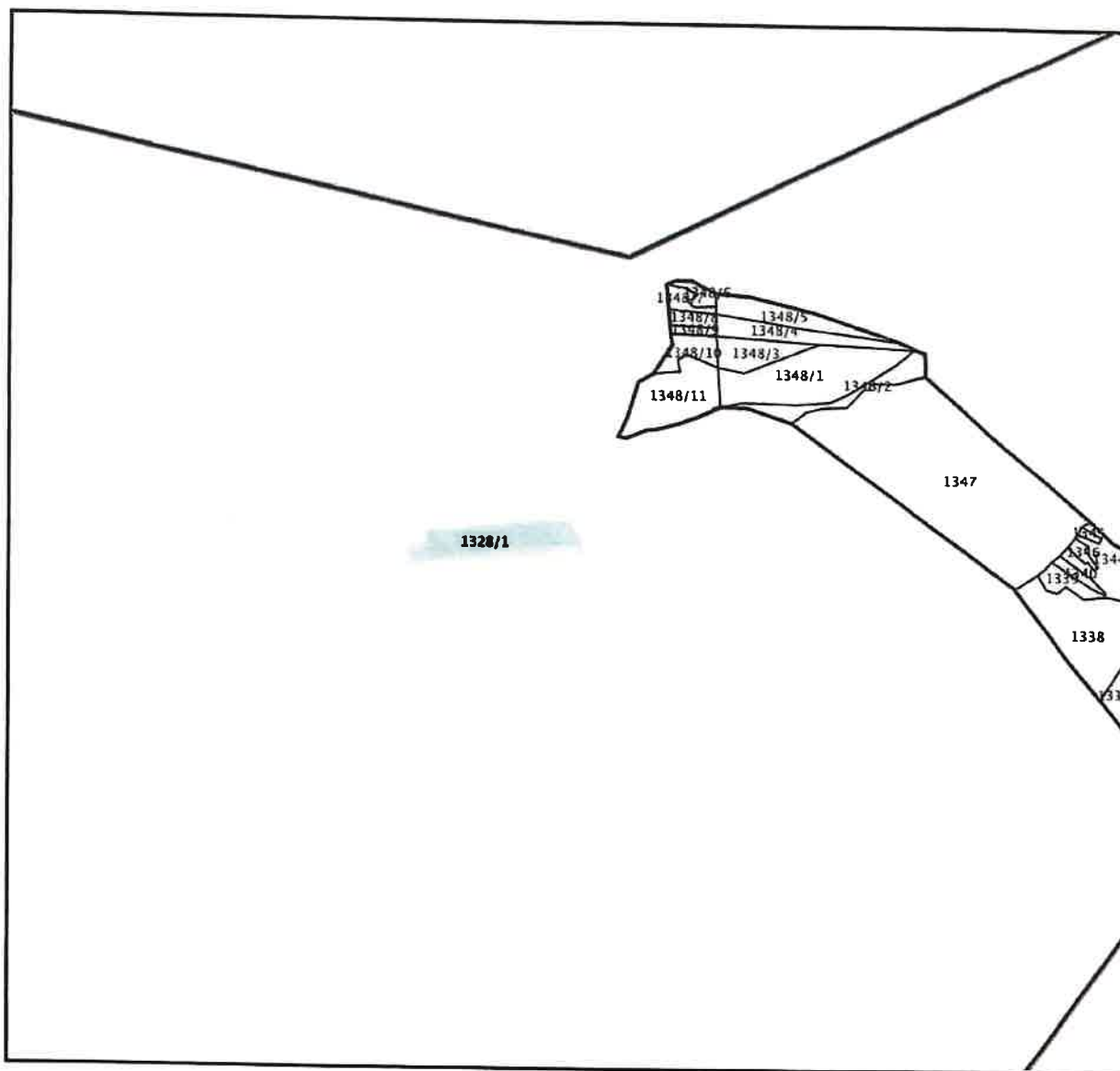

0.2. 1328/1 - ZAKUP



REPUBLIKA HRVATSKA  
DRŽAVNA GEODETSKA UPRAVA  
PODRUČNI URED ZA KATASTAR SPLIT  
ODJEL ZA KATASTAR NEKRETNINA SOLIN

## NESLUŽBENA KOPIJA

Stanje na dan: 22.01.2025. 09:34

### PRIJEPIS POSJEDOVNOG LISTA

Katastarska općina: KUČINE (Mbr. 329622)

Posjedovni list: 653

Udio	Prezime i ime odnosno tvrtka ili naziv, prebivalište odnosno sjedište upisane osobe	OIB
1/3	GRAD SOLIN, SOLIN, S. RADIĆA 42 (VLASNIK)	40642464411
2/3	REPUBLIKA HRVATSKA, ZAGREB, ILICA 44, HRVATSKA (VLASNIK)	

### Podaci o katastarskim česticama

Zgr	Dio	Broj katastarske čestice	Adresa katastarske čestice/Način uporabe katastarske čestice/Način uporabe zgrade, naziv zgrade, kućni broj zgrade	Površina/m <sup>2</sup>	Broj D.L.	Posebni pravni režimi	Primjedba
		1328/1	KUČINE	1560037	3		
			PAŠNJAK	1560037			
Ukupna površina katastarskih čestica				1560037			

NAPOMENA: Ovaj prijepis posjedovnog lista nije dokaz o vlasništvu na katastarskim česticama upisanim u posjedovnom listu.



# NESLUŽBENA KOPIJA

REPUBLIKA HRVATSKA

Općinski sud u Splitu  
ZEMLJIŠNOKNJIŽNI ODJEL SOLIN  
Stanje na dan: 22.01.2025. 09:28

Verificirani ZK uložak

Katastarska općina: 329622, KUČINE

Broj ZK uložka: 763

Broj zadnjeg dnevnika: Z-1898/2010  
Aktivne plombe: Z-10693/2024

## IZVADAK IZ ZEMLJIŠNE KNJIGE

### A Posjedovnica PRVI ODJELJAK

Rbr.	Broj zemljišta (kat. čestice)	Oznaka zemljišta	Površina			Primjedba
			jutro	čhv	m2	
1.	1328/1	PAŠNJAK			1560037	Pripis iz uložka 114
		UKUPNO:			1560037	

### B Vlastovnica

Rbr.	Sadržaj upisa	Primjedba
1.	Suvlasnički dio: 2/3 REPUBLIKA HRVATSKA	
2.	Suvlasnički dio: 1/3 GRAD SOLIN, OIB: 40642464411, SOLIN, STJEPANA RADIĆA 42	

### C Teretovnica

Rbr.	Sadržaj upisa	Iznos	Primjedba
	Tereta nema!		

Potvrđuje se da ovaj izvadak odgovara stanju zemljišne knjige na datum 22.01.2025.



**REPUBLIKA HRVATSKA**  
**Splitsko-dalmatinska županija**  
**Upravni odjel za graditeljstvo i prostorno uređenje**  
**Odsjek u Solinu**

KLASA: 350-01/24-10/001026  
URBROJ: 2181/1-11-00-06/07-24-0002  
Solin, 18.12.2024.

Splitsko-dalmatinska županija, Upravni odjel za graditeljstvo i prostorno uređenje, Odsjek u Solinu, OIB 40781519492, na temelju članka 160. Zakona o općem upravnom postupku (Narodne novine, broj 47/09 i 110/21), rješavajući po zahtjevu koji je podnio GRAD SOLIN, HR-21210 Solin, Ulica Stjepana Radića 42, OIB 40642464411, izdaje

### UVJERENJE

I Zemljište oznake kat.čest.zem. 1328/1 K.O. Kučine, nalazi se unutar granica Prostornog plana uređenja grada Solina, korištenje i namjena površina – šume – gospodarske Š1, zaštitne Š2 i središnji dio parcele u ostalo poljoprivredno tlo, šume i šumsko zemljište PŠ, u skladu s kartografskim prikazom broj 1 – "korištenje i namjena površina", Izmjene i dopune prostornog plana uređenja grada Solina.

II Činjenica iz točke i ovog uvjerenja utvrđena je uvidom u Prostorni plan uređenja Grada Solina ("Službeni vjesnik Grada Solina", broj 4/06, 4/08 -uskl.(izvan snage), 6/10, 5/14, 6/15, 5/17, 12/17 (pročišćeni tekst), 4/22), koji prema čl.14. Zakona o prostornom uređenju ("Narodne novine broj 153/13, 65/17, 114/18, 39/19, 98/19) čini dio registra podataka informacijskog sustava prostornog uređenja nadležnog upravnog tijela.

Oslobođeno od plaćanja upravne pristojbe prema članku 8. Zakona o upravnim pristojbama (Narodne novine, broj 115/16 i 114/22).

REFERENT

Višeslav Jurić,građ.teh.

DOSTAVITI:

– elektroničku ispravu putem elektroničkog sustava (<https://dozvola.mgipu.hr>), te ispis elektroničke isprave putem pošte

 GRAD SOLIN  
HR-21210 Solin, Ulica Stjepana Radića 42





VLADA REPUBLIKE HRVATSKE

Na temelju članka 10. Zakona o Vladi Republike Hrvatske (Narodne novine, br. 101/98, 15/2000, 117/2001, 199/2003 i 30/2004) i članka 2. Uredbe o postupku i mjerilima za osnivanje služnosti u šumi ili na šumskom zemljištu u vlasništvu Republike Hrvatske radi podizanja višegodišnjih nasada (Narodne novine, broj 104/2006), Vlada Republike Hrvatske je na sjednici održanoj 19. srpnja 2007. godine donijela

ODLUKU <sup>5.</sup>

o popisu šumskih površina na kojima se može osnovati služnost  
radi podizanja višegodišnjih nasada

I.

Ovom se Odlukom utvrđuje popis šumskih površina u vlasništvu Republike Hrvatske na kojima se može osnovati služnost radi podizanja višegodišnjih nasada, u ukupnoj površini od 3.478 ha 69 a 67 m<sup>2</sup>.

Popis površina iz stavka 1. ove točke sastavni je dio Odluke, a objavit će se na web stranici Ministarstva poljoprivrede, šumarstva i vodnog gospodarstva.

II.

Ova Odluka stupa na snagu danom donošenja.

Klasa: 946-01/07-02/02

Urbroj: 5030116-07-1

Zagreb, 19. srpnja 2007.



Sumarija	k.o.	k.č.	Površina (ha)
Krk	Stara Boška	93/1	104,07
		d.937/302	107,83
		d.937/303	14,00
	Batornaj	d.5210/6	8,00
		d.5210/359	231,93
		5210/363	513,35
	Sužan	1959/1	159,00
		1959/2	10,83
	Skrpčići	815	15,72
		501/3	0,45
Komac	371/2	1,30	
<b>Ukupno Krk</b>			5,00
Sumarija	k.o.	k.č.	Površina (ha)
Senj	Krivi Put	d.2790	1,772,89
		d.3187	3,50
	Sveti Juraj	d.305/1	1,50
<b>Ukupno Senj</b>			1,00
Sumarija	k.o.	k.č.	Površina (ha)
Crikvenica	Ledenice	d.3359/1	3,00
	Novi	5002/1	120,00
	Jadrutovo	5056	27,00
	Barbat	3720/1	11,00
<b>Ukupno Crikvenica</b>			161,00
<b>Syeukupno USP, Senj</b>			1339,38

Sumarija	k.o.	k.č.	Površina (ha)	
Benkovac	Jagodnja Gornja	295/1, 390/4, 350/33	20,00	
	Palaca		10,00	
	Kadašinec		22,00	
	Čeranje	1303/1, 1533/21		
		1713/24, 1713/27	14,80	
	Jagodnja Gornja		1,50	
		Ušići	451/22	1,00
	Prisieg		417	0,15
			422	0,12
			423	1,50
			1819/1	2,54
			502/1	135,00
	Ušići		12,00	
	Ušići		8,30	
	Stankovci		19,20	
	Stankovci	d.1307/1	7,00	
		d.1307/1	0,12	
	Đuković	200/1	275,21	
<b>Ukupno Benkovac</b>			25,00	
Sumarija	k.o.	k.č.	Površina (ha)	
Bisograd	Hadina	88/20	0,075	
			0,1958	
	Pašman		0,12	
	Pakostani		0,12	
	Pakostani	2308/1, 2445/6, 311	2,02	
	Bisograd	3712, 11, 1551, 511	2,33	
	Pašman	2817/113		
	Turanj	d.3503/01	5,00	
		d.1198/5 su		
<b>Ukupno Bisograd</b>			37,441	

Sumarija	K.O.	K.C.	Površina (ha)
Dubrovnik	Smokovljani	2397	32,30
	Pijavičino	N. I. 5494/2, S. I. 5494	4,00
		N. I. 5495/1, S. I. 5495/1	hh 40
	Zaton Dol	1821	9,197
	Stano	1126/11	29,3827
	Banici	1181	15,4994
		991	1,3078
		992	0,4485
		1013	0,6244
		1014	0,2651
		1044	0,4392
		1045	0,5916
		1052	0,4147
		1053	0,0272
		1075	1,0279
		1076	0,7560
		1078	0,5590
		1121	0,4039
		1122	0,8797
		1160	0,8139
		1161	0,0890
		1182	0,5100
		1208	0,5007
		1209	0,4453
		1213	0,4755
		1247	0,3503
		1259	0,3474
		1267	0,2064
		1297	0,5838
		1298	0,4811
		1301	0,2129
		1305	0,1435
		1328	0,6884
	1329	0,6963	
	1345	0,1241	
	1346	0,5859	
	1352	0,1592	
	1353	1,1137	
	Prizdina	4-0000	136,422

**Ukupno Dubrovnik**

Sumarija	K.O.	K.C.	Površina (ha)
Hvar	Sućuraj	1323/5, 1328/100, 1459/1	31,69
	Hvar	818/2	10,29
		0,1358/7	
	Sućuraj	0,1358/19	
		0,1378/1	10,39
		0,1378/10	15,31
	Sućuraj	0,1459/1	
	Sućuraj	0,1459/1	31,27
	Bojamašje	4103	0,04
		4105	0,10
		4108	0,09
		4159/28	87,30
		4159/121	10,55
	Hvar	0,2/1	30,00
		0,2/2	201,230

**Ukupno Hvar**

Sumarija	K.O.	K.C.	Površina (ha)
Sumarija			5,65
Korčula	Lastovo	5,43/3	5,60
<b>Ukupno Korčula</b>			<b>12,00</b>
Sumarija			12,00
Obrovac	Krusevo	1192/1	12,00
<b>Ukupno Obrovac</b>			<b>12,00</b>

Brač			
	Sutivan	2852, 2853, 2854, 2897, 2939, 2855	3,91
	Sutivan	803	3,12
	Mirca	1371, 1302/2	
	Mirca	506, 562	5,19
	Mirca	138/1	4,59
	Mirca	121	1,99
	Sutivan	2882, 2884, 2885, 1010, 4133	12,52
	Selce	2760/1, 2844/1, 2845/10	122,20
Ukupno Brač			152,82

Sumarija	K.o.	k.č.	Površina (ha)
Zadar	Smoković	525/2	132,74
	Poličnik	481/1	25,30
	Pusaodarja	1790/1	3,59
	Slivnica	109/27	2,41
	Brševci	960/1	20,00
	Vis	232/1 (922/1 n.l.)	18,77
	Min-Zaton	6231, 6232, 6253/21	35,00
	Bokanjac	782/207	18,14
		782/1	146,66
		Diklo	2253/1
		2253/2	11,25
Ukupno Zadar			416,75

Sumarija	K.o.	k.č.	Površina (ha)
Split	Vis	831/1, 3043/1	
		3483/4	29,44
	Kaštel Novi	177/27	10,00
	Donje Selo-Solta	4775, 4790	2,05
	Dugaopolje	1040, 1044/3	10,00
	Zvečanje	1164	1,20
	Cista	4140/1	5,00
	Kučine	473/1, 1200, 1285/2 1237/1/2/3, 1328/1	5,00
	Zimovnica	2907, 3068/1/2	
	Štalište	411/1	10,10
Gornje Selo	117/1	2,59	
Kaštel Štalište	411/1	10,00	
Ukupno Split			55,48

*Musut Perov 74*

*27,79 ha*

Sumarija	K.o.	k.č.	Površina (ha)
Orniš	Cvrljevo	513	1,50
	Ružić	1382/1	1,00
Ukupno Orniš			2,50

Sumarija	K.o.	k.č.	Površina (ha)
Katin	Pavčina	118/2	5,00
Ukupno Katin			5,00

Sumarija	K.o.	k.č.	Površina (ha)
Sibenik	Skradin	3200/20, 3181/1, 3215/37, 3216/1	210,07
	Krapanj	341/2	37,00
	Boraja	1973/1	3,00
	Slivno	555/1	9,55
	Tršće	1173/7	10,00
	Čabrace	1973/4	25,00
		2400/1, 2400/2, 2400/3, 2400/4, 2400/5, 2400/6, 2400/7, 2400/8, 2400/9, 2400/10, 2400/11, 2400/12, 2400/13, 2400/14, 2400/15, 2400/16, 2400/17, 2400/18, 2400/19, 2400/20, 2400/21, 2400/22, 2400/23, 2400/24, 2400/25, 2400/26, 2400/27, 2400/28, 2400/29, 2400/30, 2400/31, 2400/32, 2400/33, 2400/34, 2400/35, 2400/36, 2400/37, 2400/38, 2400/39, 2400/40, 2400/41, 2400/42, 2400/43, 2400/44, 2400/45, 2400/46, 2400/47, 2400/48, 2400/49, 2400/50, 2400/51, 2400/52, 2400/53, 2400/54, 2400/55, 2400/56, 2400/57, 2400/58, 2400/59, 2400/60, 2400/61, 2400/62, 2400/63, 2400/64, 2400/65, 2400/66, 2400/67, 2400/68, 2400/69, 2400/70, 2400/71, 2400/72, 2400/73, 2400/74, 2400/75, 2400/76, 2400/77, 2400/78, 2400/79, 2400/80, 2400/81, 2400/82, 2400/83, 2400/84, 2400/85, 2400/86, 2400/87, 2400/88, 2400/89, 2400/90, 2400/91, 2400/92, 2400/93, 2400/94, 2400/95, 2400/96, 2400/97, 2400/98, 2400/99, 2400/100	5,00
Ukupno Sibenik			290,67

Sumarija	k.o.	k.o.	Površina (ha)
Imotski	Imotski	641/1/1/1	11,00
	Imotski	4.337/1/1	14,00
		2640,2644/1/2,2645,2657, 2658/1/2/3,2659,2663,2664,2665, 2661/1/2/3,2670,2676,2087, 2688/1/2,2704/1/2,2709,2710/1/2, 2710/1/2,2715,2718	
<b>Ukupno Imotski</b>			<b>9,37</b>
			<b>20,37</b>

Sumarija	k.o.	k.o.	Površina (ha)
Metković	Slivno	5357,1/1	24,00
		3577/1	4,00
		837/1	15,00
		8014/1	25,60
		10990/1	6,00
		9853	14,00
		10989/1	27,00
		5350, 5358, 5359	2,00
<b>Ukupno Metković</b>			<b>117,60</b>

Sumarija	k.o.	k.o.	Površina (ha)	
Sinj	Krušvar	Potivlje	3006/1, 3034/32	6,00
		Tujjaci	177/1	2,00
		Krušvar	1639/1	
			1639/31	
		1641	2,00	
<b>Ukupno Sinj</b>			<b>10,00</b>	

Sumarija	k.o.	k.o.	Površina (ha)	
Makarska	Bast-Baška Voda	Količina	1715/1	1,00
			6018/00	1,00
			208/1	1,01
<b>Ukupno Makarska</b>			<b>3,01</b>	
<b>Sveukupno USR Split</b>			<b>1386,20</b>	

Sumarija	k.o.	k.o.	Površina (ha)			
Buje	Kadiš		1137	0,0432		
			1129/1	0,0333		
			1138/2	0,0453		
			d.1129/3	0,0469		
		Lovrečica		d.1803/2	0,2380	
			Umag	4549	0,3899	
			Kušter		1108/5	1,7723
					1108/7	0,6079
				d.1129/1	2,6500	
		Buje		1735,2	0,1073	
				1735,2	0,0884	
				1735,2	0,0188	
				d.1720/1	0,0188	
		Buje		1730/2	0,0414	
				1730/2	0,0393	
			Buja		1815/1	0,2670
					1815,2	0,2100
				1815,2	0,1047	
				1815,3	0,2000	
				1815/1	0,1550	
		1815,2	0,0123			

...inu, proizvedena za podizanje višegodišnjih nasada ...

buje	buje		
		1821/2	0,0227
		1824/5	0,0327
		1824/10	0,2163
		d.1825/1	0,2273
		1825/2	0,4805
		1825/3	0,0104
		d.3790/2	0,6244
		3790/3	0,0608
		3799/3	0,1240
	Krčate	d.210/1	0,5819
		d.217	3,0866
		328/1	5,8685
		211	0,1573
	Buje	d.101/1	2,2551
		102/1	1,5030
<b>Ukupno Buje</b>			<b>26,8550</b>

Sumarija	k.o.	k.č.	Površina (ha)
Pula	Vodnjan	1/1	212,0000
<b>Ukupno Pula</b>			<b>212,0000</b>

Sumarija	k.o.	k.č.	Površina (ha)
Rovinj	Gale	5436/9	2,1474
		5338	5,1415
		5341/1	2,2183
<b>Ukupno Rovinj</b>			<b>9,5072</b>

Sumarija	k.o.	k.č.	Površina (ha)
Pazin	Beram	173/73	1,5351
<b>Ukupno Pazin</b>			<b>1,5351</b>

Sumarija	k.o.	k.č.	Površina (ha)
Poruč	Vratar	0,150	0,6500
<b>Ukupno Poruč</b>			<b>0,6500</b>
<b>Sveukupno USP Buzet</b>			<b>250,5473</b>

Sumarija	k.o.	k.č.	Površina (ha)
Velika	Rudanovci	167	17,4288
Požega	Novi Šiltnjak	0,734	1,3100
		0,732	3,5400
		0,733	1,3400
<b>Ukupno Požega</b>			<b>23,6188</b>
<b>Sveukupno USP Požega</b>			<b>23,6188</b>

Sumarija	k.o.	k.č.	Površina (ha)
Ilok	Ilok	5913	1,9500
		59141	1,8000
<b>Ukupno Ilok</b>			<b>2,9500</b>
<b>Sveukupno USP Vinkovci</b>			<b>2,9500</b>

UŠP	Površina (ha)
UŠP Senj	1.339,3796
UŠP Split	1.862,2010
UŠP Buzet	250,5473
UŠP Požega	23,6188
UŠP Vinkovci	2,9500
<b>Sveukupno</b>	<b>3.478,6967</b>

## WFS sustav ko Solin





REPUBLIKA HRVATSKA  
DRŽAVNA GEODETSKA UPRAVA  
PODRUČNI URED ZA KATASTAR SPLIT  
ODJEL ZA KATASTAR NEKRETNINA SOLIN

Stanje na dan: 22.01.2025.

NESLUŽBENA KOPIJA  
K.o. SOLIN  
k.č.br.: 1184

1184  
1195

### IZVOD IZ KATASTARSKOG PLANA

Mjerilo 1:1000

Izvorno mjerilo 1:1000



0-2 1184, 1194 i 1195 - ZAKUP



REPUBLIKA HRVATSKA  
DRŽAVNA GEODETSKA UPRAVA  
PODRUČNI URED ZA KATASTAR SPLIT  
ODJEL ZA KATASTAR NEKRETNINA SOLIN

NESLUŽBENA KOPIJA  
K.o. SOLIN  
k.č.br.: 843

Stanje na dan: 22.01.2025.

### IZVOD IZ KATASTARSKOG PLANA

Mjerilo 1:1000  
Izvorno mjerilo 1:1000



*E.2. 843 - ZAKUP*



REPUBLIKA HRVATSKA  
DRŽAVNA GEODETSKA UPRAVA  
PODRUČNI URED ZA KATASTAR SPLIT  
ODJEL ZA KATASTAR NEKRETNINA SOLIN

NESLUŽBENA KOPIJA  
K.o. SOLIN  
k.č.br.: 3062/2

Stanje na dan: 22.01.2025.

### IZVOD IZ KATASTARSKOG PLANA

Mjerilo 1:1000

Izvomo mjerilo 1:1000



*22. 3062/2, 3050/2 i 3047 - ZAKUP*



REPUBLIKA HRVATSKA  
DRŽAVNA GEODETSKA UPRAVA  
PODRUČNI URED ZA KATASTAR SPLIT  
ODJEL ZA KATASTAR NEKRETNINA SOLIN

NESLUŽBENA KOPIJA

Stanje na dan: 22.01.2025. 09:40

PRIJEPIS POSJEDOVNOG LISTA

Katastarska općina: SOLIN (Mbr. 329711)

Posjedovni list: 1717

Udio	Prezime i ime odnosno tvrtka ili naziv, prebivalište odnosno sjedište upisane osobe	OIB
1/1	OPĆENARODNA IMOVINA, SOLIN, SOLIN (VLASNIK)	

Podaci o katastarskim česticama

Zgr	Dio	Broj katastarske čestice	Adresa katastarske čestice/Način uporabe katastarske čestice/Način uporabe zgrade, naziv zgrade, kućni broj zgrade	Površina/m2	Broj D.L.	Posebni pravni režimi	Primjedba
		1	GORNJA RUPOTINA KAMENJAR	11395 11395	1		
		2	GORNJA RUPOTINA PAŠNJAK ZGRADA	19047 18962 85	1		
		5	GORNJA RUPOTINA PAŠNJAK	86625 86625	3		
		16	GORNJA RUPOTINA PAŠNJAK	31555 31555	3		
		17	GORNJA RUPOTINA ŠUMA	28450 28450	3		
		18	GORNJA RUPOTINA PAŠNJAK	7905 7905	3		
		19	GREDA KAMENJAR	29248 29248	3		
		20/1	GORNJA RUPOTINA ŠUMA	28309 28309	3		
		20/2	GORNJA RUPOTINA DVORIŠTE ZEMLJIŠTE POD GRAĐEVINAMA	11 10 1	3		
		29	GORNJA RUPOTINA PAŠNJAK	190 190	9		
		38	GORNJA RUPOTINA PAŠNJAK	1394 1394	3		
		40/1	GLAVICA PAŠNJAK	1526 1526	3		

Zgr	Dio	Broj katastarske čestice	Adresa katastarske čestice/Način uporabe katastarske čestice/Način uporabe zgrade, naziv zgrade, kućni broj zgrade	Površina/m2	Broj D.L.	Posebni pravni režimi	Primjedba
		40/2	GLAVICA	42	3		
			PRIRODNO NEPLODNO ZEMLJIŠTE	42			
		47	GORNJA RUPOTINA	2417	3		
			PAŠNJAK	2417			
		97	GORNJA RUPOTINA	105	3		
			PAŠNJAK	105			
		103/1	GORNJA RUPOTINA	643	0		
			PAŠNJAK	643			
		103/2	GORNJA RUPOTINA	35	0		
			NEPLODNO	35			
		165	GORNJA RUPOTINA	173	2		
			PAŠNJAK	173			
		171	GORNJA RUPOTINA	269	2		
			PAŠNJAK	269			
		289	GORNJA RUPOTINA	2106	10		
			PAŠNJAK	2106			
		735	DONJA RUPOTINA	938	12		
			PAŠNJAK	938			
		737/2	POD MORNAREVAC	20	12		
			ORANICA	20			
		742	DONJA RUPOTINA	729	12		
			PAŠNJAK	729			
		843	DONJA RUPOTINA	881	12		
			PAŠNJAK	881			
		1089/1	DONJA RUPOTINA	48544	12		
			ZGRADA	99			
			PAŠNJAK	48445			
		1089/5	DONJA RUPOTINA	27	12		
			PUT	27			
		1096	DONJA RUPOTINA	516	12		
			ORANICA	516			
		1097	DONJA RUPOTINA	422	12		
			PAŠNJAK	422			
		1104	ISPOD GREDE	628350	13		
			ŠUMA	180687			
			ŠUMA	447663			
		1105	ISPOD GREDE	1870	8		
			ŠUMA	1870			
		1106	ISPOD GREDE	2945	13		
			ŠUMA	2945			
		1107	ISPOD GREDE	3974	13		
			ŠUMA	3974			
		1108	DONJA RUPOTINA	5811	13		
			ŠUMA	5811			
		1109	ISPOD GREDE	4143	13		
			ŠUMA	4143			

Zgr	Dio	Broj katastarske čestice	Adresa katastarske čestice/Način uporabe katastarske čestice/Način uporabe zgrade, naziv zgrade, kućni broj zgrade	Površina/m2	Broj D.L.	Posebni pravni režimi	Primjedba
		1110	ISPOD GREDE	393	13		
			ŠUMA	393			
		1111	ISPOD GREDE	3660	14		
			ŠUMA	3660			
		1112	ISPOD GREDE	1485	14		
			ŠUMA	1485			
		1113	ISPOD GREDE	1904	14		
			ŠUMA	1904			
		1114	ISPOD GREDE	1092	14		
			ŠUMA	1092			
		1115	ISPOD GREDE	988	14		
			ŠUMA	988			
		1116	ISPOD GREDE	993	14		
			ŠUMA	993			
		1117	ISPOD GREDE	495	14		
			ŠUMA	495			
		1118	ISPOD GREDE	806	14		
			ŠUMA	806			
		1119	GREDA	408729	6		
			KAMENJAR	408729			
		1167/1	DONJA RUPOTINA	6284	21		
			PAŠNJAK	6284			
		1167/3	DONJA RUPOTINA	89	21		
			PAŠNJAK	89			
		1170/1	ISPOD GREDE	162677	13		
			ŠUMA	113402			
			PAŠNJAK	49275			
		1170/3	ISPOD GREDE	1511	13		
			ŠUMA	1511			
		1171	ISPOD GREDE	1239	13		
			PAŠNJAK	1239			
		1172	ISPOD GREDE	28377	13		
			ŠUMA	28377			
		1173	ISPOD GREDE	5653	14		
			PAŠNJAK	5653			
		1184	GAJ	905	19		
			PAŠNJAK	905			
		1194	GAJ	4758	19		
			ŠUMA	3538			
			PAŠNJAK	1220			
		1195	GAJ	1221	19		
			PAŠNJAK	1221			
		1196	GAJ	1617	19		
			ŠUMA	1617			
		1232	GAJ	3149	15		
			PAŠNJAK	3149			

Zgr	Dio	Broj katastarske čestice	Adresa katastarske čestice/Način uporabe katastarske čestice/Način uporabe zgrade, naziv zgrade, kućni broj zgrade	Površina/m2	Broj D.L.	Posebni pravni režimi	Primjedba
		1233	GAJ	1040	15		
			ŠUMA	1040			
		1245	GAJ	2575	15		
			PAŠNJAK	2575			
		1246	GAJ	1872	15		
			ŠUMA	1872			
		1255	GAJ	1314	15		
			ŠUMA	1314			
		1256	GAJ	2839	15		
			PAŠNJAK	2839			
		1299	GAJ	1339	15		
			ŠUMA	1339			
		1300	KOZJAK	167506	15		
			PAŠNJAK	167506			
		1353	GAJ	2268	16		
			PAŠNJAK	2268			
		1354	GAJ	1573	16		
			ŠUMA	1573			
		1374	GAJ	6702	16		
			PAŠNJAK	6702			
		1386	KOZJAK	206263	4		
			PAŠNJAK	206263			
		1387	KOZJAK	572	5		
			KAMENJAR	572			
		1388	KOZJAK	1074	17		
			ŠUMA	1074			
		1389	KOZJAK	1024	4		
			ŠUMA	1024			
		1390	KOZJAK	4444	4		
			ŠUMA	4444			
		1408	GAJ	4759	4		
			PAŠNJAK	4759			
		1415	GAJ	8094	17		
			PAŠNJAK	8094			
		1491	MRTVENICE	475	18		
			PAŠNJAK	475			
		1499	MRTVENICE	7915	18		
			PAŠNJAK	7915			
		1500/1	MRTVENICA	4274	18		
			ŠUMA	4274			
		1501	MRTVENICA	2991	18		
			PAŠNJAK	2991			
		1511	MRTVENICE	6229	18		
			PAŠNJAK	6229			
		1575	BILE	27832	19		
			NEPL. KAVA	27832			

Zgr	Dio	Broj katastarske čestice	Adresa katastarske čestice/Način uporabe katastarske čestice/Način uporabe zgrade, naziv zgrade, kućni broj zgrade	Površina/ m2	Broj D.L.	Posebni pravni režimi	Primjedba
		1588	BILE	2893	20		
			PRIRODNO NEPLODNO ZEMLJIŠTE	1054			
			PAŠNJAK	1839			
		1595	BILE	2821	20		
			PRIRODNO NEPLODNO ZEMLJIŠTE	692			
			PAŠNJAK	2129			
		1605	BILE	4499	20		
			ŠUMA	4499			
		1626	GAJINA	3270	20		
			PAŠNJAK	3270			
		1672	GAJINA	2303	20		
			PAŠNJAK	2303			
		1714	KLANAC	169	20		
			PAŠNJAK	169			
		1732	POD VOLJAKOM	1013	20		
			PAŠNJAK	1013			
		1733	POD VOLJAKOM	268	20		
			PUT	268			
		1737	POD VOLJAKOM	20167	20		
			PAŠNJAK	20167			
		1758	POD VOLJAKOM	4739	20		
			ŠUMA	4739			
		1759	POD VOLJAKOM	1889	20		
			PAŠNJAK	1889			
		1761	POD VOLJAKOM	6392	20		
			ŠUMA	6392			
		1896	DONJA RUPOTINA	2031	20		
			PAŠNJAK	2031			
		1901	DONJA RUPOTINA	1124	20		
			PAŠNJAK	1124			
		1907	DONJA RUPOTINA	166	20		
			PAŠNJAK	166			
		1958	DONJA RUPOTINA	253	20		
			PAŠNJAK	253			
		1969/2	DONJA RUPOTINA	132	0		
			PUT	132			
		1973/1	BRAĆE KATIĆ	76	22		
			PAŠNJAK	76			
		1973/3	DONJA RUPOTINA	1	22		
			NEPLODNO	1			
		1981	DONJA RUPOTINA	119	20		
			PAŠNJAK	119			
		2031/3	DONJA RUPOTINA	359	0		
			PAŠNJAK	359			
		2031/4	DONJA RUPOTINA	30	0		
			PAŠNJAK	30			

Zgr	Dio	Broj katastarske čestice	Adresa katastarske čestice/Način uporabe katastarske čestice/Način uporabe zgrade, naziv zgrade, kućni broj zgrade	Površina/m2	Broj D.L.	Posebni pravni režimi	Primjedba
		2031/5	DONJA RUPOTINA	120	0		
			PAŠNJAK	120			
		2050/6	DONJA RUPOTINA	131	22		
			PAŠNJAK	131			
		2050/7	DONJA RUPOTINA	160	22		
			PAŠNJAK	160			
		2050/9	DONJA RUPOTINA	167	22		
			PAŠNJAK	167			
		2120	DONJA RUPOTINA	1572	20		
			PAŠNJAK	1572			
		2127	DONJA RUPOTINA	1602	20		
			PAŠNJAK	1602			
		2261/1	KAMENOLOM	6484	0		
			KAMENJAR	1289			
			PAŠNJAK	5195			
		2261/3	KAMENOLOM	174	0		
			KAMENJAR	174			
		2326/1	ZGON	1123	20		
			KUĆA, ZGON	120			
			PAŠNJAK	933			
			ZGRADA	70			
		2326/5	ZGON	1342	20		
			PUT	1342			
		2326/6	ZGON	428	20		
			IZGRAĐENO ZEMLJIŠTE	133			
			DVORIŠTE	295			
		2326/7	ZGON	66	20		
			PAŠNJAK	66			
		2326/8	ZGON	51	20		
			DIO KUĆE	2			
			PAŠNJAK	49			
		2326/11	ZGON	125	20		
			POMOĆNA ZGRADA, Solin, ZGON 78	61			
			DVORIŠTE	64			
		2335/3	ZGON	30	23		
			PAŠNJAK	30			
		2335/4	ZGON	177	23		
			PAŠNJAK	177			
		2335/5	ZGON	64	23		
			PAŠNJAK	64			
		2342	ZGON	444	23		
			PAŠNJAK	444			
		2344	ZGON	423	23		
			PAŠNJAK	423			
		2350/2	ZGON	14	0		
			DVOR	14			

Zgr	Dio	Broj katastarske čestice	Adresa katastarske čestice/Način uporabe katastarske čestice/Način uporabe zgrade, naziv zgrade, kućni broj zgrade	Površina/m2	Broj D.L.	Posebni pravni režimi	Primjedba
		2350/3	ZGON	10	0		
			DVOR	10			
		2374/1	KOD POLJAKA KUĆA	507	0		
			ORANICA	507			
		2374/2	DOLAC	76	0		
			ORANICA	76			
		2376	KAMENJAR	335	20		
			KAMENJAR	335			
		2426	KAMENJAR	975	20		
			PAŠNJAK	975			
		2456	VRBICA	53	20		
			PAŠNJAK	53			
		2526/1	VRBICA	8	0		
			NEPLODNO	8			
		2526/2	VRBICA	6	0		
			NEPLODNO	6			
		2585	NINČEVIĆI	236	24		
			PAŠNJAK	236			
		2592	NINČEVIĆI	415	24		
			PAŠNJAK	415			
		2627/8	GORNJA SMIČIRKA	6	24		
			PRIRODNO NEPLODNO ZEMLJIŠTE	6			
		2627/9	GORNJA SMIČIRKA	125	24		
			PRIRODNO NEPLODNO ZEMLJIŠTE	125			
		2627/10	ULICA KNEZA DOMAGOJA	32	24		
			PRIRODNO NEPLODNO ZEMLJIŠTE	32			
		2627/11	ULICA KNEZA DOMAGOJA	350	24		
			PUT	350			
		2627/17	GORNJA SMIČIRKA	208	24		
			PRIRODNO NEPLODNO ZEMLJIŠTE	208			
		2627/18	ULICA KNEZA DOMAGOJA	6	24		
			PRIRODNO NEPLODNO ZEMLJIŠTE	6			
		2627/19	ULICA KNEZA DOMAGOJA	24	24		
			PUT	24			
		2671/2	ČEPR LJINAC	35	31		
			VINOGRAD	35			
		2671/4	ČEPR LJINAC	239	0		
			VINOGRAD	239			
		2675/1	ČEPR LJINAC	408	0		
			ORANICA	408			
		2676/2	ČEPR LJINAC	284	0		
			ORANICA	284			
		2677	ČEPR LJINAC	460	0		
			ORANICA	460			
		2678/2	ČEPR LJINAC	144	0		
			ORANICA	144			

Zgr	Dio	Broj katastarske čestice	Adresa katastarske čestice/Način uporabe katastarske čestice/Način uporabe zgrade, naziv zgrade, kućni broj zgrade	Površina/ m2	Broj D.L.	Posebni pravni režimi	Primjedba
		2679/2	ČEPLJINAC NEPLODNO	610 610	0		
		2680/1	ČEPLJINAC ORANICA	530 530	0		
		2681/1	ČEPLJINAC ORANICA	931 931	0		
		2682/1	CEPLJINAC ORANICA	384 384	0		
		2687	ČEPLJINAC PAŠNJAK	173 173	20		
		2688/1	ČEPLJINAC PAŠNJAK	1103 1103	20		
		2753/1	ULICA KNEZA DOMAGOJA PUT	77 77	24		
		2753/3	ULICA KNEZA DOMAGOJA PUT	19 19	24		
		2754/1	CIKATIĆI ORANICA	305 305	24		
		2754/3	CIKATIĆI ORANICA	216 216	24		
		2754/4	CIKATIĆI DVORIŠTE	22 22	24		
		2834/1	KLANAC PAŠNJAK	211 211	0		
		2834/2	KLANAC PAŠNJAK	64 64	0		
		2874	GORNJA STRANA PUT	126 126	20		
		2890	GORNJA STRANA PAŠNJAK	908 908	20		
		3078	GORNJA STRANA PAŠNJAK	378 378	20		
		3112	BRIŽINE PAŠNJAK	103 103	20		
		3177	GORNJA STRANA PAŠNJAK	1883 1883	25		
		3293	BILE NEPL. KAVA PAŠNJAK	11582 7000 4582	26		
		3327/2	MRTVENICA PAŠNJAK	930 930	27		
		3327/3	MRTVENICA PAŠNJAK	4915 4915	27		
		3327/4	MRTVENICA PAŠNJAK	4688 4688	27		

Zgr	Dio	Broj katastarske čestice	Adresa katastarske čestice/Način uporabe katastarske čestice/Način uporabe zgrade, naziv zgrade, kućni broj zgrade	Površina/m2	Broj D.L.	Posebni pravni režimi	Primjedba
		3385	OŠAC	799	28		
			ORANICA	799			
		3430/1	BUNJE	357	28		
			ORANICA	357			
		3430/2	BUNJE	406	28		
			UREĐENO ZEMLJIŠTE	406			
		3442/1	SLANO	1476	28		
			PAŠNJAK	1476			
		3442/2	SLANO	232	28		
			CESTA	232			
		3503/1	BUNJE	350	29		
			ORANICA	350			
		3503/2	DOLAC	238	29		
			ORANICA	238			
		3503/5	BUNJE	41	29		
			DVORIŠTE	41			
		3525/2	DONJA STRANA	1051	29		
			PAŠNJAK	1051			
		3525/3	DONJA STRANA	135	29		
			PAŠNJAK	135			
		3572	DONJA STRANA	50	29		
			ORANICA	50			
		3573	DONJA STRANA	67	29		
			ORANICA	67			
		3574	DONJA STRANA	88	29		
			ORANICA	88			
		3575	TATIRINA KUĆA	96	29		
			ORANICA	96			
		3576	TATIRINA KUĆA	100	29		
			ORANICA	100			
		3577	TATIRINA KUĆA	122	29		
			ORANICA	122			
		3579/4	DONJA STRANA	56	29		
			ORANICA	56			
		3580/2	DONJA STRANA	42	29		
			ORANICA	42			
		3583/2	POD KUĆU	2	29		
			ORANICA	2			
		3584/5	DONJA STRANA	66			
			ORANICA	66			
		3584/6	DONJA STRANA	34			
			ORANICA	34			
		3614/3	U POTOKU	14	29		
			PAŠNJAK	14			
		3669	DONJA STRANA	237	29		
			DVOR	237			

Zgr.	Dio	Broj katastarske čestice	Adresa katastarske čestice/Način uporabe katastarske čestice/Način uporabe zgrade, naziv zgrade, kućni broj zgrade	Površina/m <sup>2</sup>	Broj D.L.	Posebni pravni režimi	Primjedba
		3674/1	METERIZE	164	29		
			PAŠNJAK	164			
		3674/3	METERIZE	129	29		
			PAŠNJAK	129			
		3674/4	METERIZE	45	29		
			PAŠNJAK	45			
		3674/5	KOSA	162	29		
			PAŠNJAK	162			
		3676/1	DONJA STRANA	7	29		
			ORANICA	7			
		3676/2	DUDINI	91	29		
			DVORIŠTE	91			
		3676/3	DUDINI	33	29		
			DVORIŠTE	33			
		3676/4	DONJA STRANA	6	29		
			ORANICA	6			
		3686/3	RAPINICA	1418	29		
			PUT	1418			
		3686/5	RAPINICA	289	29		
			PUT	289			
		3686/6	RAPINICA	366	29		
			PUT	366			
		3691/1	DUDINE KUĆE	155	37		
			DVOR	155			
		3691/2	DONJA STRANA	142	37		
			NEPLODNO	142			
		3693/2	DONJA STRANA	86	37		
			NEPLODNO	86			
		3693/3	DONJA STRANA	167	37		
			NEPLODNO	167			
		3693/4	DONJA STRANA	31	37		
			NEPLODNO	31			
D		3784/1	DONJA STRANA	70	29		
			PUT	70			
		4043/2	DONJA STRANA	64	30		
			ZEMLJIŠTE POD GRAĐEVINAMA	58			
			DVORIŠTE	6			
		4043/3	DONJA STRANA	115	30		
			ZEMLJIŠTE POD GRAĐEVINAMA	65			
			DVORIŠTE	50			
		4053/1	DONJA STRANA	1186	30		
			PAŠNJAK	1186			
		4053/2	DONJA STRANA	146	30		
			PAŠNJAK	146			
		4161	ČESMA	5	36		
			čatmja	5			

Zgr	Dio	Broj katastarske čestice	Adresa katastarske čestice/Način uporabe katastarske čestice/Način uporabe zgrade, naziv zgrade, kućni broj zgrade	Površina/m2	Broj D.L.	Posebni pravni režimi	Primjedba
		4206/2	GRUDINE	20	30		
			ORANICA	20			
		4208/3	GRUDINE	6	30		
			ORANICA	6			
		4305/2	VРАНЈІЧКО БЛАТО	61	30		
			ORANICA	61			
		4305/3	VРАНЈІЧКО БЛАТО	1835	30		
			NEPLODNO	1835			
		4305/4	VРАНЈІЧКО БЛАТО	620	30		
			ORANICA	620			
		4347	STARIGRAD	694	35		
			ORANICA	694			
		4357/2	POD TOPINOM KUĆOM	10	31		
			ORANICA	10			
		4393/2	IZNAD GAŠPIĆA KUĆE	28	31		
			ORANICA	28			
		4492/1	POD TOPINOM KUĆOM	500	31		
			NEPLODNO	497			
			ZGRADA (DIO)	3			
		4492/3	POD TOPINOM KUĆOM	155	31		
			PAŠNJAK	155			
		4492/4	POD TOPINOM KUĆOM	250	31		
			PAŠNJAK	250			
		4527	POD TOPINOM KUĆOM	184	20		
			KUĆA, POD TOPINOM KUĆOM	74			
			DVOR	110			
		4544/4	POD TOJRINOM KUĆOM	5	0		
			NEPLODNO	5			
		4547/1		19477	31		
			KUĆA	68			
			KUĆA	12			
			KUĆA	22			
			KUĆA	11			
			POMOĆNA ZGRADA	31			
			POMOĆNA ZGRADA	26			
			POMOĆNA ZGRADA	24			
			POMOĆNA ZGRADA	11			
			POMOĆNA ZGRADA	6			
			IZGRAĐENO ZEMLJIŠTE	26			
			IZGRAĐENO ZEMLJIŠTE	25			
			IZGRAĐENO ZEMLJIŠTE	6			
			IZGRAĐENO ZEMLJIŠTE	13			
			IZGRAĐENO ZEMLJIŠTE	24			
			IZGRAĐENO ZEMLJIŠTE	23			
			IZGRAĐENO ZEMLJIŠTE	95			
			IZGRAĐENO ZEMLJIŠTE	14			

Zgr	Dio	Broj katastarske čestice	Adresa katastarske čestice/Način uporabe katastarske čestice/Način uporabe zgrade, naziv zgrade, kućni broj zgrade	Površina/m2	Broj D.L.	Posebni pravni režimi	Primjedba
			PRIRODNO NEPLODNO ZEMLJIŠTE	18974			
			IZGRAĐENO ZEMLJIŠTE	40			
			IZGRAĐENO ZEMLJIŠTE	16			
			IZGRAĐENO ZEMLJIŠTE	10			
		4589/1	<b>STARI GRAD</b>	127	20		
			NEPLODNO	127			
		4598	<b>STARI GRAD</b>	245	20		
			PAŠNJAK	245			
		4658	<b>ZGON</b>	105	20		
			NEPLODNO	105			
		4712	<b>ZGON</b>	29	20		
			PUT	29			
		4726	<b>PUT MAJDANA 4</b>	210	20		
			KUĆA, PUT MAJDANA 4	210			
		4728/5	<b>ZGON</b>	8	5		
			PAŠNJAK	8			
		4744	<b>PUT MAJDANA 5</b>	267	0		
			STAMBENA ZGRADA, Solin, PUT MAJDANA 5	206			
			DVORIŠTE	61			
		4745	<b>PUT MAJDANA 7</b>	324	20		
			STAMBENA ZGRADA, Solin, PUT MAJDANA 7	214			
			DVORIŠTE	110			
		4746	<b>ZGON</b>	366	20		
			STAMBENA ZGRADA, Solin, KLIŠKI PUT 1	256			
			DVORIŠTE	110			
		4747	<b>ZGON</b>	331	20		
			STAMBENA ZGRADA, Solin, KLIŠKI PUT 9	230			
			DVORIŠTE	101			
		4748	<b>ZGON</b>	325	0		
			STAMBENA ZGRADA, Solin, KLIŠKI PUT 3	242			
			DVORIŠTE	83			
		4846/2	<b>DR.M.DRŽIĆA 6</b>	817	0		
			AMBULANTA, Solin, ŽIŽIĆ DR.MARTINA 6	817			
		4846/4	<b>Zgon</b>	866			
			PUT	866			
		4878/1	<b>GRADINA</b>	1468	20		
			RUŠEVINA SPOMENIK	234			
			UREĐENO ZEMLJIŠTE	1234			
		4878/2	<b>GRADINA</b>	652	20		
			RUŠEVINA SPOMENIK	652			
		4889/1	<b>SOLIN</b>	776	42		
			KUĆA I DVOR	776			
		4889/2	<b>ZVONIMIROVA 56</b>	511	42		
			KUĆA, ZVONIMIROVA 56	485			
			DVOR	26			

Zgr	Dio	Broj katastarske čestice	Adresa katastarske čestice/Način uporabe katastarske čestice/Način uporabe zgrade, naziv zgrade, kućni broj zgrade	Površina/m2	Broj D.L.	Posebni pravni režimi	Primjedba
		4889/3	SOLIN	207	42		
			DVOR	207			
		4889/5	SOLIN	761	42		
			DVOR	761			
		4892/3	SOLIN	246	42		
			KUĆA (DIO)	180			
			NEPLODNO	49			
			ZGRADA (DIO)	17			
		4900/1	SOLIN	104	35		
			PARKING	104			
		4902/1	SOLIN	173	35		
			PARKING	173			
		4902/3	SOLIN	1631	35		
			DVORIŠTE	1631			
		4902/5	ZVONIMIROVA 79	176	42		
			GRADILIŠTE	176			
		4902/9	SOLIN	669	35		
			DVOR	669			
		4902/10	SOLIN	78	42		
			GRADILIŠTE	78			
		4902/11	SOLIN	412	35		
			TRG	321			
			DVOR	91			
		4902/12	SOLIN	7	35		
			PARKING	7			
		4904/3	GRADINA	221	42		
			NEPLODNO	75			
			KUĆA (DIO)	146			
		4907/1	GRADINA	195	42		
			VRT	137			
			ZGRADA	58			
		4929/1	GRADINA	377	20, 35		
			VRT	289			
			PARKING	88			
		4929/2	GRADINA	100	35		
			PARKING	100			
		4937/2	GRADINA	516	35		
			ORANICA	516			
		4970/5	ZVONIMIROVA 119,121	386	0		
			ZGRADA	152			
			NEPLODNO	234			
		4970/7	ZVONIMIROVA 119,121	1051	34		
			NEPLODNO	1038			
			ZGRADA	13			
		4983/2	GRUDINE	15	0		
			ORANICA	15			

Zgr	Dio	Broj katastarske čestice	Adresa katastarske čestice/Način uporabe katastarske čestice/Način uporabe zgrade, naziv zgrade, kućni broj zgrade	Površina/ m2	Broj D.L.	Posebni pravni režimi	Primjedba
		5073/1	<b>S.RADIĆA 26,28,30</b>	1760	20		
			KUĆA, S.RADIĆA 26,28,30	528			
			ZGRADA	54			
			DVOR	1178			
		5073/2		183	20		
			DVOR	183			
		5079/1	<b>GRADINA</b>	790	20		
			VRT	790			
		5081	<b>GRADINA</b>	123	20		
			KUĆA, GRADINA	123			
		5089/2	<b>SOLIN</b>	225	42		
			KUĆA, SOLIN	225			
		5104/1	<b>SOLIN</b>	866	42		
			KUĆA, SOLIN	866			
		5104/2	<b>SOLIN</b>	162	42		
			KUĆA, SOLIN	162			
		5104/3	<b>SOLIN</b>	18	42		
			UREĐENO ZEMLJIŠTE	18			
		5104/5	<b>SOLIN</b>	19	42		
			DVORIŠTE	19			
		5105/1	<b>Kralja Zvonimira 7, 9</b>	122	20		
			DVOR	122			
		5105/2	<b>Kralja Zvonimira 7, 9</b>	122	20		
			UREĐENO ZEMLJIŠTE	122			
		5105/3	<b>Kralja Zvonimira 7, 9</b>	75	20		
			DVOR	75			
		5106/1	<b>Kralja Zvonimira 7, 9, 11</b>	170	20		
			VOĆNJAK	170			
		5106/2	<b>Kralja Zvonimira 7, 9, 11</b>	304	20		
			UREĐENO ZEMLJIŠTE	304			
		5106/3	<b>Kralja Zvonimira 7, 9, 11</b>	16	20		
			VOĆNJAK	16			
		5473	<b>VRTAL KOD KUĆE</b>	179	0		
			KUĆA, VRTAL KOD KUĆE	5			
			VRT	174			
		5636/1	<b>DOCI</b>	46	0		
			DVOR	46			
		5646	<b>DOLAC</b>	306	0		
			VINOGRAD	306			
		5649	<b>JEZERINE</b>	111	20		
			PUT	111			
		5697	<b>VRANJIČKO BLATO</b>	214	20		
			PUT	214			
		5873/1	<b>SOLINSKO BLATO</b>	106	36		
			NEPLODNO	106			

Zgr	Dio	Broj katastarske čestice	Adresa katastarske čestice/Način uporabe katastarske čestice/Način uporabe zgrade, naziv zgrade, kućni broj zgrade	Površina/m2	Broj D.L.	Posebni pravni režimi	Primjedba
		5873/2	SOLINSKO BLATO	52	36		
			NEPLODNO	52			
		5874	SOLINSKO BLATO	560	0		
			VRT	543			
			ŠUPA	17			
		5875	SOLINSKO BLATO	408	0		
			NEPLODNO	408			
		5876/1	SLANO	83	0		
			DVOR	83			
		5876/3	SLANO	70	36		
			DVOR	70			
		5877/1	SV.KAJO	60	0		
			ZGRADA	60			
		5877/2	SLANO	72	0		
			DVOR	72			
		5901	GLAVIČINA	1020	0		
			LIVADA	1020			
		5931	SOLINSKO BLATO	208	20		
			ORANICA	208			
		5970	SOLINSKO BLATO	250	20		
			LIVADA	250			
		6235	SOLINSKO BLATO	23	20		
			ORANICA	23			
		6263/1	SOLIN	184	0		
			DVOR	184			
		6295	GRUDINE	1475	20		
			LIVADA	1475			
		6296	JARKOVAČA	440	20		
			LIVADA	440			
		6317	JARKOVAČA	599	20		
			ORANICA	599			
		6318	JARKOVAČA	1200	20		
			ORANICA	1200			
		6322	JARKOVAČA	636	20		
			VINOGRAD	636			
		6323	JARKOVAČA	448	20		
			ORANICA	448			
		6324	JARKOVAČA	747	20		
			VRT	747			
		6325	JARKOVAČA	498	20		
			VINOGRAD	498			
		6326	JARKOVAČA	244	20		
			ORANICA	244			
		6327	JARKOVAČA	735	20		
			ORANICA	735			

Zgr	Dio	Broj katastarske čestice	Adresa katastarske čestice/Način uporabe katastarske čestice/Način uporabe zgrade, naziv zgrade, kućni broj zgrade	Površina/m2	Broj D.L.	Posebni pravni režimi	Primjedba
		6329	JARKOVAČA DVOR	2405 2405	20		
		6330	JARKOVAČA ORANICA	1050 1050	20		
		6331	JARKOVAČA ORANICA	1107 1107	20		
		6346	JARKOVAČA PARK	97 97	20		
		6366/1	JANKOVAČA PAŠNJAK	495 495	0		
		6366/2	JANKOVAČA PAŠNJAK	18 18	0		
		6367/1	JANKOVAČA DVOR 4 KUĆE	711 333 378	0		
		6367/2	JANKOVAČA KUĆA, JANKOVAČA	52 52	0		
		6374/1	OTOK KOD MLINA PAŠNJAK	2367 2367	42		
		6375/1	OTOK KOD MLINA PAŠNJAK	700 700	42		
		6376	OTOK KOD MLINA DVOR	189 189	42		
		6478/5	JAPIRKO PAŠNJAK	116 116	43		
		6478/8	JAPIRKO PAŠNJAK	9 9	43		
		6507/5	POD ZEČEVOM KUĆOM PUT	1635 1635	43		
		6507/6	POD ZEČEVOM KUĆOM PARK	88 88	43		
		6508/5	PUIZINKA NEPLODNO	656 656	43		
		6508/9	PUIZINKA ORANICA	234 234	43		
		6508/12	DOMOVINSKOG RATA 2, 2A ZGRADA	1650 1650	0		
		6514/7	PUIZINKA NEPLODNO	59 59	43		
		6514/11	POD KUĆOM PARK	420 420	43		
		6514/12	DOMOVINSKOG RATA 14 ZGRADA	229 229	0		
		6514/16	POD KUĆOM DVOR	39 39	0		

Zgr	Dio	Broj katastarske čestice	Adresa katastarske čestice/Način uporabe katastarske čestice/Način uporabe zgrade, naziv zgrade, kućni broj zgrade	Površina/m <sup>2</sup>	Broj D.L.	Posebni pravni režimi	Primjedba
		6514/17	POD KUĆOM	39	0		
			DVOR	39			
		6514/18	POD KUĆOM	30	0		
			DVOR	30			
		6514/19	POD KUĆOM	32	0		
			DVOR	32			
		6514/20	POD KUĆOM	32	0		
			DVOR	32			
		6514/21	POD KUĆOM	32	0		
			DVOR	32			
		6514/22	POD KUĆOM	23	0		
			DVOR	23			
		6514/23	POD KUĆOM	23	0		
			DVOR	23			
		6520/3	ULICA DOMOVINSKOG RATA	6086	43		
			PUT	6086			
		6529/3	ARAPOVAC	49	0		
			PUT	49			
		6529/7	ARAPOVAC	48	43		
			PUT	48			
		6529/8	ARAPOVAC	874	43		
			PARK	874			
		6531/4	ZEČEVA KUĆA	51	43		
			ORANICA	51			
		6532/3	PREKO VODE	102	43		
			PUT	102			
		6547/1	ARAPOVAC	221	20		
			PAŠNJAK	221			
D		6547/12	ARAPOVAC	277	20		
			PAŠNJAK	277			
		6547/13	ARAPOVAC	412	20		
			PAŠNJAK	412			
		6547/14	ARAPOVAC	416	43		
			PAŠNJAK	416			
		6547/30	ARAPOVAC	82	43		
			DVORIŠTE	82			
		6550/4	ARAPOVAC	282	43		
			PUT	282			
		6680/1	ULICA HRVATSKIH BRANITELJA	656	43		
			DVORIŠTE	656			
		6680/3	ARAPOVAC	10	0		
			DVOR	10			
		6680/4	ULICA HRVATSKIH BRANITELJA	303	43		
			STAMBENA ZGRADA, Solin, ULICA HRVATSKIH BRANITELJA 8	94			
			DVORIŠTE	209			

Zgr	Dio	Broj katastarske čestice	Adresa katastarske čestice/Način uporabe katastarske čestice/Način uporabe zgrade, naziv zgrade, kućni broj zgrade	Površina/m2	Broj D.L.	Posebni pravni režimi	Primjedba
		6695/1	KOD MLINICE	158	42		
			NEPLODNO	158			
		6697	GROBLJE	1471	20		
			GROBLJE	1471			
		6705/1	GLAVICE	644	43		
			PAŠNJAK	644			
		6705/2	GLAVICE	23	0		
			PUT	23			
		6728/1	DVORINE	474	34		
			PAŠNJAK	474			
		6728/2	DVORINE	5	34		
			PUT	5			
		6755/5	ULICA MARKA MARULIĆA	12039	43		
			POSLOVNA ZGRADA, Solin, ULICA MARKA MARULIĆA 24	154			
			POSLOVNA ZGRADA, ULICA MARKA MARULIĆA	1035			
			ZEMLJIŠTE ZA SPORT I REKREACIJU	4125			
			DVORIŠTE	6725			
		6755/6	PROSIK	96	43		
			GRADILIŠTE	96			
		6755/11	PROSIK	1653	0		
			PUT	1653			
		6755/12	PROSIK	590	34		
			PUT	590			
		6755/17	PROSIK	43	43		
			GRADILIŠTE	43			
		6790/1	Put Arapovca	1421	34		
			PAŠNJAK	1421			
		6790/2	PUT ARAPOVCA	350	34		
			DVORIŠTE	350			
		6790/3	Put Arapovca	67	34		
			PAŠNJAK	67			
		6802	KUNČEVA GREDA	15895	34		
			KUĆA, KUNČEVA GREDA	154			
			PAŠNJAK	15706			
			ZGRADA	35			
		6805/1	DVORINE	1077	34		
			PAŠNJAK	1077			
		6805/2	DVORINE	11	34		
			PUT	11			
		6805/3	DVORINE	88	34		
			PAŠNJAK	88			
		6845	LJUBINAC	624	33		
			LIVADA	624			

Zgr	Dio	Broj katastarske čestice	Adresa katastarske čestice/Način uporabe katastarske čestice/Način uporabe zgrade, naziv zgrade, kućni broj zgrade	Površina/ m2	Broj D.L.	Posebni pravni režimi	Primjedba
		6858	LJUBINAC	236	33		
			PAŠNJAK	236			
		6866	LJUBINAC	465	33		
			PAŠNJAK	465			
		6873/3	LJUBINAC	91	33		
			PAŠNJAK	91			
		6873/7	PROSIK	49	33		
			PAŠNJAK	49			
		6909/1	PROSIK	388	44		
			ŠUMA	388			
		6909/2	PROSIK	132	44		
			ŠUMA	132			
		6909/3	PROSIK	12	44		
			ŠUMA	12			
<b>D</b>		6921/2	KRAJ KUĆE	2328	44		
			NEPLODNO	2328			
		6921/3	KRAJ KUĆE	70	44		
			TRAFOSTANICA, KRAJ KUĆE	17			
			NEPLODNO	53			
		6921/4	KRAJ KUĆE	196	44		
			NEPLODNO	196			
<b>D</b>		6921/5	KRAJ KUĆE	120	44		
			NEPLODNO	120			
		6921/6	KRAJ KUĆE	147	44		
			PRIRODNO NEPLODNO ZEMLJIŠTE	147			
		6922	SUTIKVA	765	44		
			PAŠNJAK	765			
		6923/2		8628			
			PAŠNJAK	8628			
		6923/4	MAČUTEKOVAC	1659	44		
			PAŠNJAK	1659			
		6923/5	MAČUTEKOVAC	12	44		
			PAŠNJAK	12			
		6924/3	MAČUTEKOVAC	2519	44		
			PAŠNJAK	2519			
		6924/4	MAČUTEKOVAC	1318	44		
			PAŠNJAK	1318			
		6925/1	PROSIK	4666	44		
			PAŠNJAK	4666			
		6925/2	PROSIK	4	44		
			PAŠNJAK	4			
		6935/1	SUTIKVA	1326	44		
			PAŠNJAK	1326			
		6935/2	SUTIKVA	1285	44		
			PAŠNJAK	1285			

Zgr	Dio	Broj katastarske čestice	Adresa katastarske čestice/Način uporabe katastarske čestice/Način uporabe zgrade, naziv zgrade, kućni broj zgrade	Površina/ m2	Broj D.L.	Posebni pravni režimi	Primjedba
		6936	TOMAŠEVAC	877	44		
			PAŠNJAK	877			
		6937	PROSIK RIJEKA	490	44		
			PAŠNJAK	490			
		6940/1	IZA SUTIKVE	1399	44		
			PAŠNJAK	1399			
		6940/2	IZA SUTIKVE	1193	44		
			PAŠNJAK	1193			
		6940/5	IZA SUTIKVE	709	44		
			NEPLODNO	709			
		6940/6	IZA SUTIKVE	825	44		
			NEPLODNO	825			
		6940/7	IZA SUTIKVE	48	0		
			NEPLODNO	48			
		6940/8	IZA SUTIKVE	1372	0		
			NEPLODNO	1372			
		6940/9	IZA SUTIKVE	375	0		
			PAŠNJAK	375			
		6940/10	IZA SUTIKVE	1205	0		
			PAŠNJAK	1205			
		6940/11	IZA SUTIKVE	1117	44		
			PAŠNJAK	1117			
		6940/12	IZA SUTIKVE	43	44		
			PAŠNJAK	43			
		6940/13	IZA SUTIKVE	496	44		
			NEPLODNO	496			
		6940/14	IZA SUTIKVE	15	44		
			NEPLODNO	15			
		6944/1	IZA SUTIKVE	838	44		
			NEPLODNO	838			
		6944/2	IZA SUTIKVE	6	44		
			NEPLODNO	6			
		6945/1	IZA SUTIKVE	2773	44		
			NEPLODNO	2773			
		6945/2	IZA SUTIKVE	66	44		
			NEPLODNO	66			
		6945/3	IZA SUTIKVE	52	0		
			NEPLODNO	52			
		6946/1	SUTIKVA	1420	44		
			ŠUMA	940			
			ORANICA	480			
		6946/2	SUTIKVA	1369	44		
			ŠUMA	975			
			ORANICA	394			
		6947/3	SUTIKVA	473	44		
			KAMENJAR	473			

Zgr	Dio	Broj katastarske čestice	Adresa katastarske čestice/Način uporabe katastarske čestice/Način uporabe zgrade, naziv zgrade, kućni broj zgrade	Površina/m <sup>2</sup>	Broj D.L.	Posebni pravni režimi	Primjedba
		6947/4	SUTIKVA	63	44		
			KAMENJAR	63			
		6948/2	SUTIKVA	1146	0		
			ORANICA	1146			
		6992/1	ARAPOVAC	1532	44		
			PAŠNJAK	1191			
			KAMENJAR	341			
		6992/2	ARAPOVAC	42	44		
			PAŠNJAK	42			
		6992/3	ARAPOVAC	322	44		
			PAŠNJAK	322			
		6992/4	ARAPOVAC	131	44		
			DVORIŠTE	131			
		7028	KAMENJAR	15	44		
			PAŠNJAK	15			
		7057/1	BULJI	167	43		
			PAŠNJAK	167			
		7057/2	BULJI	57	43		
			PAŠNJAK	57			
		7057/4	BULJI	28	43		
			PAŠNJAK	28			
		7057/5	BULJI	43	43		
			PAŠNJAK	43			
		7057/6	BULJI	6	43		
			PAŠNJAK	6			
		7058	KAMENJAR	12	46		
			KAMENJAR	12			
		7059	BULJI	11	46		
			KAMENJAR	11			
		7065/1	BULJI	180	46		
			PAŠNJAK	180			
		7065/2	BULJI	57	46		
			PAŠNJAK	57			
		7090/2	KOD ZEČEVIH KUĆA	63	46		
			TRAFOSTANICA, KOD ZEČEVIH KUĆA	63			
		7091/4	BAŠINI	13	46		
			PAŠNJAK	13			
		7184/2	KARABAŠ	49	45		
			PAŠNJAK	49			
		7184/3	KARABAŠ	244	45		
			PAŠNJAK	244			
		7184/9	BAŠINI	26	45		
			PAŠNJAK	26			
		7184/10	KARABAŠ	51	45		
			PAŠNJAK	51			

Zgr	Dio	Broj katastarske čestice	Adresa katastarske čestice/Način uporabe katastarske čestice/Način uporabe zgrade, naziv zgrade, kućni broj zgrade	Površina/ m2	Broj D.L.	Posebni pravni režimi	Primjedba
		7184/11	KARABAŠ	16	45		
			PAŠNJAK	16			
		7184/12	Matoševa ulica	13	45		
			UREĐENO ZEMLJIŠTE	4			
			DVORIŠTE	9			
		7185/2	KARABAŠ	1067	45		
			PUT	197			
			NEPLODNO	870			
		7185/8	KARABAŠ	3	45		
			NEPLODNO	3			
		7208/3	DRAČEVAC	35	45		
			PAŠNJAK	35			
		7208/7	DRAČEVAC	215	45		
			PAŠNJAK	215			
		7213/4	DRAČEVAC	78	45		
			NEPLODNO	78			
		7214/1	DRAČEVAC	500	45		
			PAŠNJAK	500			
		7214/2	DRAČEVAC	853	43		
			PAŠNJAK	853			
		7214/6	DRAČEVAC	24	45		
			PAŠNJAK	24			
		7214/7	DRAČEVAC	443	43		
			PAŠNJAK	443			
		7214/8	DRAČEVAC	32	43		
			PAŠNJAK	32			
		7215/1	DRAČEVAC	318	45		
			KAMENJAR	318			
		7215/3	DRAČEVAC	65	45		
			KAMENJAR	65			
		7215/4	DRAČEVAC	49	45		
			KAMENJAR	49			
		7216/4	METERIZE	44	45		
			NEPLODNO	44			
		7216/6	METERIZE	9	45		
			PAŠNJAK	9			
		7216/7	METERIZE	123	45		
			PAŠNJAK	123			
		7216/31	METERIZE	150	46		
			PAŠNJAK	150			
		7216/51	METERIZE	33	45		
			NEPLODNO	33			
		7216/52	METERIZE	115	45		
			NEPLODNO	115			
		7216/53	METERIZE	25	46		
			PAŠNJAK	25			

Zgr	Dio	Broj katastarske čestice	Adresa katastarske čestice/Način uporabe katastarske čestice/Način uporabe zgrade, naziv zgrade, kućni broj zgrade	Površina/m <sup>2</sup>	Broj D.L.	Posebni pravni režimi	Primjedba
		7234	KARABAŠ	82	46		
			VRT	82			
		7235/3	KARABAŠ	375	46		
			PAŠNJAK	375			
		7235/5	KARABAŠ	55	46		
			PAŠNJAK	55			
		7235/8	KARABAŠ	30	46		
			PAŠNJAK	30			
		7246/1	KARABAŠ	1289	46		
			VINOGRAD	1194			
			KAMENJAR	95			
		7247/1	KARABAŠ	1280	46		
			VINOGRAD	1280			
		7249/2	METERIZE	13	46		
			ORANICA	13			
		7260/2	KARABAŠ	17	46		
			PUT	17			
		7263/2	KARABAŠ	89	46		
			PUT	89			
		7263/5	KARABAŠ	2	46		
			PUT	2			
		7281/2	KARABAŠ	400	46		
			VINOGRAD	400			
		7282/2	KARABAŠ	362	46		
			VINOGRAD	362			
		7283/2	KARABAŠ	366	46		
			ORANICA	366			
		7286/2	KARABAŠ	330	46		
			VINOGRAD	330			
		7287/2	KARABAŠ	72	46		
			PAŠNJAK	72			
		7287/3	KARABAŠ	93	46		
			PAŠNJAK	93			
		7288/2	KARABAŠ	41	46		
			PAŠNJAK	41			
		7296/1	KARABAŠ	276	46		
			PAŠNJAK	276			
		7296/3	KARABAŠ	123	46		
			PAŠNJAK	123			
		7306/3	BULJI	3	46		
			PAŠNJAK	3			
		7327/1	JAPIRKO	54	46		
			NEPLODNO	54			
		7337/1	FALIČEVO	511	46		
			TRAFOSTANICA, FALIČEVO	14			
			DVOR	497			

Zgr	Dio	Broj katastarske čestice	Adresa katastarske čestice/Način uporabe katastarske čestice/Način uporabe zgrade, naziv zgrade, kućni broj zgrade	Površina/m2	Broj D.L.	Posebni pravni režimi	Primjedba
		7342/1	SMILJANOVAC	558	46		
			DVOR	558			
		7342/10	SMILJANOVAC	405	46		
			NEPLODNO	405			
		7342/21	DRŽIČEVA 11	253	46		
			ZGRADA	253			
		7344/3	SMILJANOVAC	93	46		
			NEPLODNO	93			
		7344/10	SMILJANOVAC	211	46		
			UREĐENO ZEMLJIŠTE	10			
			DVORIŠTE	201			
		7344/11	SMILJANOVAC	25	46		
			NEPLODNO	25			
		7349/15	ZELENI KUK	370	46		
			KUĆA, ZELENI KUK	133			
			DVOR	237			
		7349/22	ZELENI KUK	72	0		
			NEPLODNO	72			
		7356/5	ZELENI KUK	347	47		
			KUĆA, ZELENI KUK	124			
			DVOR	223			
		7357/1	LUKE BOTIĆA 23	384	47		
			KUĆA, LUKE BOTIĆA 23	124			
			DVOR	260			
		7357/3	ZELENI KUK	467	47		
			DVOR	343			
			ZGRADA	124			
		7357/4	ULICA LUKE BOTIĆA	401	47		
			STAMBENA ZGRADA, Solin, ULICA LUKE BOTIĆA 21	135			
			DVORIŠTE	266			
		7357/5	LUKE BOTIĆA 19	391	47		
			KUĆA, LUKE BOTIĆA 19	123			
			DVOR	268			
		7357/9	ZELENI KUK	2	47		
			DVORIŠTE	2			
		7384/1	SMILJANOVAC	93	47		
			PAŠNJAK	93			
		7385/1	SMILJANOVAC	64	47		
			ORANICA	64			
		7401/1	METERIZE	359	47		
			IZGRAĐENO ZEMLJIŠTE	16			
			DVORIŠTE	343			
		7401/4	METERIZE	37	47		
			PAŠNJAK	37			

Zgr	Dio	Broj katastarske čestice	Adresa katastarske čestice/Način uporabe katastarske čestice/Način uporabe zgrade, naziv zgrade, kućni broj zgrade	Površina/ m2	Broj D.L.	Posebni pravni režimi	Primjedba
		7401/5	METERIZE	83	47		
			PUT	83			
		7401/6	METERIZE	449	47		
			UREĐENO ZEMLJIŠTE	449			
		7401/7	METERIZE	48	47		
			PUT	48			
		7401/8	METERIZE	154	47		
			UREĐENO ZEMLJIŠTE	154			
		7401/11	METERIZE	151	47		
			DVORIŠTE	151			
		7401/12	METERIZE	48	47		
			PUT	48			
		7401/13	METERIZE	138	47		
			UREĐENO ZEMLJIŠTE	138			
		7401/14	METERIZE	45	47		
			PUT	45			
		7401/15	METERIZE	165	47		
			UREĐENO ZEMLJIŠTE	165			
		7515/9	ŠIROKA KOSA	4006	47		
			NEPLODNO	4006			
		7515/10	ŠIROKA KOSA	1507	48		
			NEPLODNO	1507			
		7515/11	METERIZE	1522	48		
			ZGRADA	10			
			NEPLODNO	1512			
		7515/12	METERIZE	1513	48		
			ZGRADA	20			
			NEPLODNO	1493			
		7515/13	ŠIROKA KOSA	1495	48		
			NEPLODNO	1495			
		7515/14	ŠIROKA KOSA	1090	48		
			NEPLODNO	1090			
		7515/15	ŠIROKA KOSA	998	48		
			NEPLODNO	998			
		7515/16	ŠIROKA KOSA	1729	48		
			NEPLODNO	1729			
		7515/17	ŠIROKA KOSA	1746	48		
			NEPLODNO	1746			
		7515/18	ŠIROKA KOSA	1861	48		
			NEPLODNO	1861			
		7515/19	ŠIROKA KOSA	412	48		
			NEPLODNO	412			
		7515/20	ŠIROKA KOSA	809	48		
			NEPLODNO	809			
		7515/22	ŠIROKA KOSA	167	48		
			NEPLODNO	167			

Zgr	Dio	Broj katastarske čestice	Adresa katastarske čestice/Način uporabe katastarske čestice/Način uporabe zgrade, naziv zgrade, kućni broj zgrade	Površina/ m2	Broj D.L.	Posebni pravni režimi	Primjedba
		7515/24	METERIZE	381	48		
			NEPLODNO	381			
		7515/25	METERIZE	25	48		
			NEPLODNO	25			
		7515/26	METERIZE	271	48		
			ZGRADA (DIO)	16			
			DVOR	255			
		7515/27	METERIZE	98	48		
			NEPLODNO	98			
		7515/28	METERIZE	119	48		
			NEPLODNO	119			
		7515/29	METERIZE	106	48		
			NEPLODNO	106			
		7515/30	METERIZE	24	48		
			NEPLODNO	24			
		7562/3	ŠIROKA KOSA	250	49		
			NEPLODNO	236			
			ZGRADA (DIO)	14			
		7576/4	TOMAŠEVAC	163	49		
			VRT	163			
		7627/1	TOMAŠEVAC	2338	48		
			PAŠNJAK	2338			
		7727/2	ISPRED SELA	181	49		
			CESTA	91			
			ŠUMA	90			
		7727/3	ISPRED SELA	100	49		
			ŠUMA	100			
		7727/4	ISPRED SELA	76	49		
			ZGRADA (DIO)	11			
			NEPLODNO	65			
		7727/5	ISPRED SELA	33	49		
			NEPLODNO	33			
		7727/6	ISPRED SELA	15	49		
			NEPLODNO	15			
		7742/5	ISPRED SELA	3	49		
			NEPLODNO	3			
		7744	ĆUĆINI	108	49		
			PARK	108			
		7745	ĆUĆINI	195	49		
			KUĆA I DVOR	195			
		7918	ĆUĆINI	91	49		
			PARK	91			
		7926	SPOMENIK	97	49		
			SPOMENIK, SPOMENIK	97			
		7931	SPOMENIK	32	50		
			PARK	32			

Zgr	Dio	Broj katastarske čestice	Adresa katastarske čestice/Način uporabe katastarske čestice/Način uporabe zgrade, naziv zgrade, kućni broj zgrade	Površina/m <sup>2</sup>	Broj D.L.	Posebni pravni režimi	Primjedba
		7933	SPOMENIK	127	50		
			KUĆA, SPOMENIK	127			
		7965	SPOMENIK	275	50		
			PARK	275			
		8035/7	NOVA PRUGA	188	41		
			DVOR	188			
		8035/8	NOVA PRUGA	550	41		
			LIVADA	550			
		8043	NOVA PRUGA	87	41		
			KUĆA, NOVA PRUGA	87			
		8049/36	SINJSKA PRUGA	1895	45		
			NEPLODNO	1895			
		8049/37	SINJSKA PRUGA	5017	45		
			NEPLODNO	5017			
		8049/65	SINJSKA PRUGA	140	45		
			PAŠNJAK	140			
		8049/68	ULICA PUT KAMENA	46	45		
			ULICA	46			
		8049/71	SINJSKA PRUGA	2404	45		
			NEPLODNO	2404			
		8049/72	SINJSKA PRUGA	109	45		
			NEPLODNO	109			
		8049/73	SINJSKA PRUGA	142	45		
			NEPLODNO	142			
		8049/74	SINJSKA PRUGA	1133	45		
			CESTA	1133			
		8049/75	SINJSKA PRUGA	194	45		
			NEPLODNO	194			
		8049/76	SINJSKA PRUGA	26	45		
			CESTA	26			
		8049/77	SINJSKA PRUGA	24	45		
			CESTA	24			
		8059/1	PRUGA	701	42		
			NEPLODNO	701			
		8059/3	PRUGA	4669	42		
			CESTA	4669			
		8059/5	PRUGA	34	42		
			NEPLODNO	34			
		8059/7	PRUGA	11	42		
			ŽELJ. PRUGA	11			
		8212	SMILJANOVAC	84	37		
			PUT	84			
		8249/1	ULICA PETRA KREŠIMIRA IV	7400	46		
			PUT	7400			
		8309/1	VРАНJIČKO BLATO	69	49		
			NEPLODNO	69			

Zgr	Dio	Broj katastarske čestice	Adresa katastarske čestice/Način uporabe katastarske čestice/Način uporabe zgrade, naziv zgrade, kućni broj zgrade	Površina/m2	Broj D.L.	Posebni pravni režimi	Primjedba
		8309/2	VRANJIČKO BLATO	13	49		
			NEPLODNO	13			
		8311/1	VRANJIČKO BLATO	1044	49		
			NEPLODNO	1044			
		8311/2	VRANJIČKO BLATO	584	49		
			NEPLODNO	584			
		8314	VRANJIČKO BLATO	2971	49		
			CESTA	2971			
		8315/2	VRANJIČKO BLATO	345	0		
			NEPLODNO	345			
		8315/3	VRANJIČKO BLATO	28	0		
			CESTA	28			
		8321	BLATO	356	37		
			OBALA	356			
		8322	BLATO	103	37		
			OBALA	103			
		8323	BLATO	4220	37		
			OBALA	4220			
		8324	BLATO	35	37		
			OBALA	35			
		8327/1	Solinski bazen	211	0		
			LUKA	211			
		8327/2	Solinski bazen	357	0		
			LUKA	357			
		8337	Solinski bazen	2066			
			MORE	2066			
<b>Ukupna površina katastarskih čestica</b>				<b>2409662</b>			

NAPOMENA: Ovaj prijepis posjedovnog lista nije dokaz o vlasništvu na katastarskim česticama upisanim u posjedovnom listu.



REPUBLIKA HRVATSKA  
DRŽAVNA GEODETSKA UPRAVA  
PODRUČNI URED ZA KATASTAR SPLIT  
ODJEL ZA KATASTAR NEKRETNINA SOLIN

NESLUŽBENA KOPIJA

Stanje na dan: 22.01.2025. 09:55

PRIJEPIS POSJEDOVNOG LISTA

Katastarska općina: SOLIN (Mbr. 329711)

Posjedovni list: 6383

Udio	Prezime i ime odnosno tvrtka ili naziv, prebivalište odnosno sjedište upisane osobe	OIB
1/1	REPUBLIKA HRVATSKA, (VLASNIK)	

Podaci o katastarskim česticama

Zgr	Dio	Broj katastarske čestice	Adresa katastarske čestice/Način uporabe katastarske čestice/Način uporabe zgrade, naziv zgrade, kućni broj zgrade	Površina/m <sup>2</sup>	Broj D.L.	Posebni pravni režimi	Primjedba
		1424/1	MEJAŠ	9079	17		
			PRIRODNO NEPLODNO ZEMLJIŠTE	9079			
		1424/2	MEJAŠ	2377	17		
			PRIRODNO NEPLODNO ZEMLJIŠTE	2377			
		2852/1	STRANA	1040			
			ORANICA	1040			
		2852/2	STRANA	174			
			ORANICA	174			
		3016/2	PODVORNICA	42	99		
			KUĆA, PODVORNICA	31			
			DVOR	11			
		3047	NA PILIPUŠI	270	0		
			ORANICA	270			
		3050/1	PILIPUŠA	2456			
			ORANICA	2456			
		3050/2	PILIPUŠA	118			
			ORANICA	118			
		7509/1	METERIZE	1584	48		
			KUĆA, METERIZE	554			
			PAŠNJAK	1030			
<b>Ukupna površina katastarskih čestica</b>				<b>17140</b>			

NAPOMENA: Ovaj prijepis posjedovnog lista nije dokaz o vlasništvu na katastarskim česticama upisanim u posjedovnom listu.



REPUBLIKA HRVATSKA  
DRŽAVNA GEODETSKA UPRAVA  
PODRUČNI URED ZA KATASTAR SPLIT  
ODJEL ZA KATASTAR NEKRETNINA SOLIN

NESLUŽBENA KOPIJA

Stanje na dan: 22.01.2025. 09:54

PRIJEPIS POSJEDOVNOG LISTA

Katastarska općina: SOLIN (Mbr. 329711)

Posjedovni list: 6384

Udio	Prezime i ime odnosno tvrtka ili naziv, prebivalište odnosno sjedište upisane osobe	OIB
1/1	OPĆENARODNA IMOVINA, (VLASNIK)	

Podaci o katastarskim česticama

Zgr	Dio	Broj katastarske čestice	Adresa katastarske čestice/Način uporabe katastarske čestice/Način uporabe zgrade, naziv zgrade, kućni broj zgrade	Površina/m <sup>2</sup>	Broj D.L.	Posebni pravni režimi	Primjedba
		3062/1	BOBANUŠA	555			
			ORANICA	555			
		3062/2	BOBANUŠA	1312			
			ORANICA	1312			
Ukupna površina katastarskih čestica				1867			

NAPOMENA: Ovaj prijepis posjedovnog lista nije dokaz o vlasništvu na katastarskim česticama upisanim u posjedovnom listu.

Za katastarske čestice br. 1184, 1194, 1195, 3062/2, 3050/2, 3047 i 843 ko  
Solin ne postoji Zemljišno knjižni izvadak u e-bazi zemljišnih knjiga Republike  
Hrvatske



**REPUBLIKA HRVATSKA**  
**Splitsko-dalmatinska županija**  
**Upravni odjel za graditeljstvo i prostorno uređenje**  
**Odsjek u Solinu**

KLASA: 350-01/24-10/001030  
 URBROJ: 2181/1-11-00-06/07-24-0002  
 Solin, 19.12.2024.

Splitsko-dalmatinska županija, Upravni odjel za graditeljstvo i prostorno uređenje, Odsjek u Solinu, OIB 40781519492, na temelju članka 160. Zakona o općem upravnom postupku (Narodne novine, broj 47/09 i 110/21), rješavajući po zahtjevu koji je podnio GRAD SOLIN, HR-21210 Solin, Ulica Stjepana Radića 42, OIB 40642464411, izdaje

**UVJERENJE**

I Zemljište oznake kat.čest.zem. 1184, 1194, 1195 Solin, nalazi se unutar zone šume – zaštitne – Š2 u skladu s kartografskim prikazom broj 1 – "korištenje i namjena površina", Izmjene i dopune prostornog plana uređenja grada Solina.

II Činjenica iz točke i ovog uvjerenja utvrđena je uvidom u Prostorni plan uređenja Grada Solina ("Službeni vjesnik Grada Solina", broj 4/06, 4/08 -uskl.(izvan snage), 6/10, 5/14, 6/15, 5/17, 12/17 (pročišćeni tekst), 4/22), koji prema čl.14. Zakona o prostornom uređenju ("Narodne novine broj 153/13, 65/17, 114/18, 39/19, 98/19) čini dio registra podataka informacijskog sustava prostornog uređenja nadležnog upravnog tijela.

Oslobodeno od plaćanja upravne pristojbe prema članku 8. Zakona o upravnim pristojbama (Narodne novine, broj 115/16 i 114/22).

REFERENT

Višeslav Jurić, grad.teh.

**DOSTAVITI:**

- elektroničku ispravu putem elektroničkog sustava (<https://dozvola.mgipu.hr>), te ispis elektroničke isprave putem pošte



GRAD SOLIN

HR-21210 Solin, Ulica Stjepana Radića 42





**REPUBLIKA HRVATSKA**  
**Splitsko-dalmatinska županija**  
**Upravni odjel za graditeljstvo i prostorno uređenje**  
**Odsjek u Solinu**

KLASA: 350-01/24-10/001032  
URBROJ: 2181/1-11-00-06/07-24-0002  
Solín, 19.12.2024.

Splitsko-dalmatinska županija, Upravni odjel za graditeljstvo i prostorno uređenje, Odsjek u Solinu, OIB 40781519492, na temelju članka 160. Zakona o općem upravnom postupku (Narodne novine, broj 47/09 i 110/21), rješavajući po zahtjevu koji je podnio GRAD SOLIN, HR-21210 Solin, Ulica Stjepana Radića 42, OIB 40642464411, izdaje

I Zemljište oznake kat.čest.zem. 843 K.O. Solin, nalazi se unutar zone poljoprivredno tlo – ostala obradiva tla – P3 u skladu s kartografskim prikazom broj 1 – "korištenje i namjena površina", Izmjene i dopune prostornog plana uređenja grada Solina.

II Činjenica iz točke i ovog uvjerenja utvrđena je uvidom u Prostorni plan uređenja Grada Solina ("Službeni vjesnik Grada Solina", broj 4/06, 4/08 -uskl.(izvan snage), 6/10, 5/14, 6/15, 5/17, 12/17 (pročišćeni tekst), 4/22), koji prema čl.14. Zakona o prostornom uređenju ("Narodne novine broj 153/13, 65/17, 114/18, 39/19, 98/19) čini dio registra podataka informacijskog sustava prostornog uređenja nadležnog upravnog tijela.

Oslobođeno od plaćanja upravne pristojbe prema članku 8. Zakona o upravnim pristojbama (Narodne novine, broj 115/16 i 114/22).

REFERENT  
Višeslav Jurić,građ.teh.

**DOSTAVITI:**

- elektroničku ispravu putem elektroničkog sustava (<https://dozvola.mgipu.hr>), te ispis elektroničke isprave putem pošte

 GRAD SOLIN  
HR-21210 Solin, Ulica Stjepana Radića 42



**REPUBLIKA HRVATSKA****Splitsko-dalmatinska županija****Upravni odjel za graditeljstvo i prostorno uređenje****Odsjek u Solinu**

KLASA: 350-01/24-10/001031

URBROJ: 2181/1-11-00-06/07-24-0002

Solun, 19.12.2024.

Splitsko-dalmatinska županija, Upravni odjel za graditeljstvo i prostorno uređenje, Odsjek u Solinu, OIB 40781519492, na temelju članka 160. Zakona o općem upravnom postupku (Narodne novine, broj 47/09 i 110/21), rješavajući po zahtjevu koji je podnio GRAD SOLIN, HR-21210 Solin, Ulica Stjepana Radića 42, OIB 40642464411, izdaje

**UVJERENJE**

I Zemljište oznake kat.čest.zem. 3062/2, 3050/2, 3047 K.O. Solin, nalazi se unutar granica Prostornog plana uređenja grada Solina, korištenje i namjena površina – šume – zaštitne Š2, u skladu s kartografskim prikazom broj 1 – "korištenje i namjena površina", Izmjene i dopune prostornog plana uređenja grada Solina.

II Činjenica iz točke i ovog uvjerenja utvrđena je uvidom u Prostorni plan uređenja Grada Solina ("Službeni vjesnik Grada Solina", broj 4/06, 4/08 -uskl.(izvan snage), 6/10, 5/14, 6/15, 5/17, 12/17 (pročišćeni tekst), 4/22), koji prema čl.14. Zakona o prostornom uređenju ("Narodne novine broj 153/13, 65/17, 114/18, 39/19, 98/19) čini dio registra podataka informacijskog sustava prostornog uređenja nadležnog upravnog tijela.

Oslobođeno od plaćanja upravne pristojbe prema članku 8. Zakona o upravnim pristojbama (Narodne novine, broj 115/16 i 114/22).

**REFERENT**

Višeslav Jurić, građ.teh.

**DOSTAVITI:**

- elektroničku ispravu putem elektroničkog sustava (<https://dozvola.mgipu.hr>), te ispis elektroničke isprave putem pošte
- GRAD SOLIN
- HR-21210 Solin, Ulica Stjepana Radića 42

Odjel za uređivanje šuma

Klasa: ST/24-01/2773

Ur.br.: 15-00-05/02-24-02

Split, 15.10.2024.god.

REPUBLIKA HRVATSKA

SPLITSKO-DALMATINSKA ŽUPANIJA

GRAD SOLIN

Otvoren: 17.10.2024.		
Klasifikacijska oznaka:	Org. jed.	
320-02/21-01/2	01	
Urudžbeni broj	Pril.	Vrij.
48	0	0,00

REPUBLIKA HRVATSKA

SPLITSKO-DALMATINSKA ŽUPANIJA

GRAD SOLIN

Upravni odjel za pravne i opće poslove

S. Radića 42

21210 Solin

**Predmet:** Potvrda o uključenosti kat.čest. u šumskogospodarski plan  
- dostavlja se

Prema zahtjevu Klasa: 320-02/21-01/2, Urbroj: 2181-9-03-01-24-47 od 10. listopada 2024. god. izvještavamo Vas kako slijedi:

- kat.čest. **1869, 2506, 2555, 2556, 2738** sve k.o. Blaca nisu obuhvaćene Programom gospodarenja gospodarskom jedinicom "Broćanac" za razdoblje od 01.01.2015. do 31.12.2024. god.,
- dio kat.čest. **1328/1** k.o. Kućine, površine 1410037 m<sup>2</sup>, obuhvaćen je Izvanrednom revizijom Programa gospodarenja za gospodarsku jedinicu "Mosor-Perun" za razdoblje od 01.01.2014. do 31.12.2023. god.,
- dio kat.čest. **1328/1** k.o. Kućine, površine 1409406 m<sup>2</sup>, obuhvaćen je prijedlogom Programa gospodarenja gospodarskom jedinicom „Mosor-Perun“ s planom upravljanja područjem ekološke mreže za razdoblje od 01.01.2024. do 31.12.2033. god. koji je u postupku odobrenje od strane nadležnih ministarstava.
- kat.čest. **1167/1** k.o. Solin, površine 6284 m<sup>2</sup>, obuhvaćena je Programom gospodarenja gospodarskom jedinicom „Kozjak-Kaštela“ s planom upravljanja područjem ekološke mreže za razdoblje od 01.01.2018. do 31.12.2027. god.,
- kat.čest. **1184, 1194, 1195, 3062/2, 3050/2, 3047, 843** sve k.o. Solin nisu obuhvaćene Programom gospodarenja gospodarskom jedinicom "Broćanac" za razdoblje od 01.01.2015. do 31.12.2024. god.

Status kat.čest. tj. njezine uključenosti u šumskogospodarsko područje utvrđen je prema početnoj godini važnosti navedenog šumskogospodarskog plana, a izmjene statusa kat.čest. prema ZOŠ-a evidentiramo kod revizije šumskogospodarskog plana odnosno u zadnjoj godini važnosti.

S poštovanjem,

Rukovoditeljica Odjela za uređivanje šuma

Brankica Sošić, dipl. ing. sum.

Voditeljica Uprave šuma

Ante Fazekas, dipl. ing. sum.



Na znanje:



## HRVATSKE VODE

VODNOGOSPODARSKI ODJEL  
ZA SLIVOVE JUŽNOG JADRANA  
21000 Split, Vukovarska 35

KLASA: 325-02/24-01/0000377

URBROJ: 374-24-4-24-2

Split, 20.12.2024.

REPUBLIKA HRVATSKA  
SPLITSKO-DALMATINSKA ŽUPANIJA  
GRAD SOLIN

Otvoren: 30.12.2024.		
Klasifikacijska oznaka:	Org. jed.	
320-02/21-01/2	01	
Urudžbeni broj	Pril.	Vrij.
-61	0	0,00

REPUBLIKA HRVATSKA  
SPLITSKO-DALMATINSKA ŽUPANIJA  
GRAD SOLIN  
Upravni odjel za pravne i opće poslove  
Kralja Zvonimira 81  
21210 SOLIN

**Predmet:** Očitovanje o statusu čestica u k.o. Blace, Kučine i Solin  
- Odgovor

Temeljem Vašeg zahtjeva Klasa320-02/21-01/2, Urbroj: 2181-9-03-01-24-49. za očitovanjem o statusu čestice zk.č.br.1215/2 (k.č.z. 1869, 2506, 2555, 2556, 2738 k.o. Blace, k.č. 1328/1 k.o. Kučine, te k.č. 1167/1, 1184, 1194, 1195, 3062/2, 3050/2, 3047 i 843 k.o. Solin, odgovaramo slijedeće.

Za katastarske čestice koje su navedene da dijelom obuhvaćaju vodno dobro ili javno vodno dobro načelno vrijede sljedeći posebni uvjeti, ali je za pojedino davanje na raspolaganje tih katastarskih čestica potrebno ishoditi vodopravne uvjete/suglasnost Hrvatskih voda.

- k.č. 1328/1 k.o. Kučine dijelom obuhvaća značajnije vododerine koje su izvan sustava javnog vodnog dobra. Za istu vrijedi dolje navedeni posebni uvjeti za raspolaganje.

- k.č. 1167/1 k.o. Solin se nalazi uz k.č. 8075/1 k.o. Solin koja predstavlja bujični vodotok „Rupotina“. Za istu vrijedi dolje navedeni posebni uvjeti za raspolaganje.

- k.č. 843 k.o. Solin obuhvaća pritek bujičnog vodotoka „Rupotina“ i nedvojbeno je utvrđeno kako je u funkciji vodnog gospodarstva. Za istu vrijedi dolje navedeni posebni uvjeti za raspolaganje.

### Načelni uvjeti:

1) Korito bujičnog vodotoka s pripadajućim obalama čini neuređeni inundacijski pojas, odnosno vodno dobro.

2) Katastarsko stanje ne odgovara stvarnom stanju terena na pojedinim dijelovima predmetnog područja, odnosno isto nije usklađeno. Također neki bujični vodotoci nemaju pridruženu katastarsku česticu, stoga se daje ograničenje korištenja u pojasu minimalno 5 metara od ruba korita (vrh pokosa, suhozidi i sl.) prema stvarnom stanju na terenu.



080554806

3) U navedenom pojasu zabranjuje se podizanje bilo kakvih naprava, njihovih temelja, ograda, pratećih objekata, sadnja stalnih nasada, drveća i slično.

4) U navedenom pojasu zabranjuju se radnje kojima bi se narušili postojeći suhozidi i/ili ostali prirodni elementi kojima su osigurane obale vodotoka od erozije.

5) U tijeku zakupa nikakav materijal ni raslinje se ne smiju odlagati na česticu vodnog dobra, odnosno u vodotok i na njegove obale, niti mu se smije na bilo koji način umanjiti propusna moć.

6) Nositelj zakupa mora omogućiti nesmetano izvršavanje radova na rekonstrukciji, čišćenju i održavanju bujičnog vodotoka, što podrazumijeva i slobodan prelazak preko zakupljenog zemljišta u svrhu eventualnog pristupa koritu.

Na ostalim katastarskim česticama nisu evidentirana vodna dobra koja bi zahtijevala ograničenja i zaštitu prilikom raspolaganja zemljišta.

S poštovanjem.

17.  
v.d. Direktora  
Irina Putica, dipl.ing. građ.

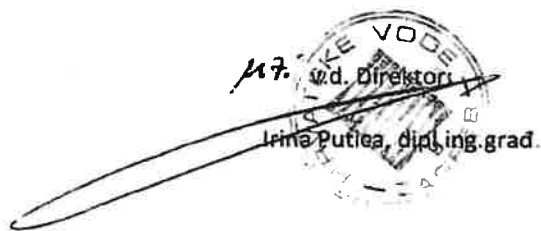

Dostaviti:

- Naslovu
- 24-4, ovdje
- Pismohrana



080554806

1306/18

345/18(0.2)

30. 07. 2018

320-01/18-01/02

04

2181-05-18-11



REPUBLIKA HRVATSKA  
URED DRŽAVNE UPRAVE U  
SPLITSKO-DALMATINSKOJ ŽUPANIJ  
Služba za imovinsko-pravne poslove  
ISPOSTAVA SOLIN  
Klasa:942-01/18-01/01  
Urubr.2181-05/07-18-2  
Solin, 26. 07. 2018.godine

GRAD SOLIN  
✓ UPRAVNI ODJEL ZA KOMUNALNE DJELATNOSTI,  
GOSPODARSTVO, UPRAVLJANJE PROSTOROM I  
EUROPSKE FONDOVE

PREDMET: Obavijest, dostavlja se

U svezi Vašeg podneska Klasa:330-01/18-01/02, Urubr.2180/01-04-1-18-3 zaprimljen pri Uredu državne uprave u Splitsko-dalmatinskoj županiji, Služba za imovinsko - pravne poslove, Ispostava Solin pod Klasom:942-01/18-01/01 kojim tražite očitovanje o površinama koje je potrebno osigurati za oduzetu imovinu s obzirom na podnijete (a neriješene zahtjeve) sukladno Zakonu o naknadi za oduzetu imovinu za vrijeme Jugoslavenske komunističke vladavine (NN, br. 92/96, 39/99, 92/99, 43/00, 131/00, 27/01, 65/01, 118/01, 80/02, 81/02, 204/03) za područje Grada Solina potrebno za donošenje programa raspolaganja poljoprivrednim zemljištem u vlasništvu Republike Hrvatske izvješćujemo vas da Služba za imovinsko pravne poslove evidenciju zaprimljenih zahtjeva za povrat – naknadu oduzete imovine vodi po prezimenu i imenu podnositelja zahtjeva (kako prijašnjih vlasnika tako i njihovih zakonskih nasljednika odnosno pravnih sljednika) a ne prema oznakama nekretnina koje su predmet zahtjeva i ne po vrstama zemljišta pa se ne može dostaviti podatak o površinama koje je potrebno osigurati za oduzetu imovinu.

S poštovanjem.

UPRAVNI SAVJETNIK

Silvana Barić,dipl.prav.

Dostaviti:

1. Grad Solin, S.Radića 42, Solin
2. Arhiv-ovdje



**REPUBLIKA HRVATSKA**  
**SPLITSKO – DALMATINSKA ŽUPANIJA**  
**Upravni odjel za graditeljstvo i prostorno uređenje**

Klasa: 350-01/20-01/0011  
Urbroj: 2181/1-11-00/01-20-0002  
Split, 27.02.2020. godine



**GRAD SOLIN**  
**UPRAVNI ODJEL ZA KOMUNALNE**  
**DJELATNOSTI I UPRAVLJANJE PROSTOROM**

**STJEPANA RADIĆA 42**  
**21 210 SOLIN**

**Predmet:** Sustav javnog navodnjavanja  
- očitovanje, dostavlja se

**VEZA: Vaša klasa: 320-01/18-01/02 od 21. veljače 2020. godine**

Poštovani,

Provjerkom u postojećoj prostorno – planskoj dokumentaciji i razgovorom s nadležnom službom u Županiji, utvrdili smo da na Vašem području ne postoji ni jedan postojeći ili planirani sustav javnog navodnjavanja.

S poštovanjem,

**PO OVLAŠTENJU ŽUPANA**  
**PROČELNIK**

**Marijo Radevenjić, dipl.ing.grad.**

**Dostaviti:**

1. Naslovu

② Pismohrana



REPUBLIKA HRVATSKA  
MINISTARSTVO UNUTARNJIH POSLOVA  
RAVNATELJSTVO CIVILNE ZAŠTITE

Klasa: 245-01/24-06/327  
Ur. broj: 511-01-356-24-2  
Zagreb, 5. studenog 2024.



SPLITSKO-DALMATINSKA ŽUPANIJA  
GRAD SOLIN

Otvoren: 21.11.2024.		
Klasifikacijska oznaka:	Org. jed.	
320-02/21-01/2	01	
Uredbeni broj	Pril.	Vrij.
-60	0	0,00

Grad Solin  
Upravni odjel za pravne i opće poslove  
Stjepana Radića 42  
21210 Solin

**PREDMET:** Uvid u stanje miniranosti  
- odgovor, daje se

**VEZA:** Klasa: 320-02/21-01/2, Ur.broj: 2181-9-03-01-24-59 od 15. listopada 2024.

Poštovani,

temeljem Vašeg zahtjeva za očitovanjem o stanju miniranosti poljoprivrednog zemljišta u vlasništvu Republike Hrvatske na području k.o. Blaca, Solin, Mravince i Kučine, Grad Solin, a u svrhu donošenja Programa raspolaganja poljoprivrednim zemljištem u vlasništvu Republike Hrvatske, možemo Vam odgovoriti da se predmetne katastarske općine kao ni cjelokupno područje Grada Solina – ne nalaze u minski sumnjivom području (MSP-u)

Stanje i obilježnost MSP-a možete vidjeti na: <https://misportal.hcr.hr>.

S poštovanjem

RAVNATELJ  
  
dr.sc. Damir Trut

M.P./N.B.  
Dostaviti putem HCR-a:  
-naslovu  
-pismohrani



202200403803

REPUBLIKA HRVATSKA  
SPLITSKO-DALMATINSKA ŽUPANIJA  
Upravni odjel za zaštitu okoliša, komunalne  
poslove, infrastrukturu i investicije

KLASA: 351-02/22-0004/0139  
URBROJ: 2181/1-10/07-22-0002  
Split, 12.12.2022. godine

GRAD SOLIN  
Upravni odjel za pravne i opće poslove  
Stjepana Radića 42  
21 210 Solin

**Predmet:** Program raspolaganja poljoprivrednim zemljištem u vlasništvu  
Republike Hrvatske za Grad Solin  
- mišljenje o potrebi provedbe postupka ocjene, odnosno  
strateške procjene utjecaja na okoliš, daje se

VEZA: Vaša KLASA: 320-02/21-01/2

Na temelju članka 66. stavka 1. Zakona o zaštiti okoliša (Narodne novine, br. 80/13, 153/13, 78/15, 12/18 i 118/18), daje se:

#### Mišljenje

1. Za Program raspolaganja poljoprivrednim zemljištem u vlasništvu Republike Hrvatske za Grad Solin nije potrebno provesti postupak strateške procjene niti postupak ocjene o potrebi strateške procjene utjecaja na okoliš.
2. Za Program raspolaganja poljoprivrednim zemljištem u vlasništvu Republike Hrvatske za Grad Solin potrebno je provesti postupak Prethodne ocjene prihvatljivosti programa na ekološkom mrežu.

#### Obrazloženje

Grad Solin je sukladno odredbama članka 66. Zakona o zaštiti okoliša (Narodne novine, br. 80/13, 153/13, 78/15, 12/18 i 118/18), u daljnjem tekstu: Zakon o zaštiti okoliša, zahtjevom od 10. studenog 2022. KLASA: 320-02/21-01/2, URBROJ: 2181-9-03-01-22-27, od ovog Upravnog tijela zatražio mišljenje o potrebi provedbe postupka ocjene, odnosno strateške procjene utjecaja na okoliš za Program raspolaganja poljoprivrednim zemljištem u vlasništvu Republike Hrvatske za Grad Solin (u daljnjem tekstu: Program).

Uz zahtjev priložen je Nacrt Programa raspolaganja poljoprivrednim zemljištem u vlasništvu Republike Hrvatske za Grad Solin s tablicom prikaza raspolaganja po katastarskim česticama i oblicima raspolaganja.

U predmetnoj dokumentaciji se navodi da površina poljoprivrednog zemljišta u vlasništvu Republike Hrvatske na području Grada Solina iznosi 6,5260 ha od ukupnih 1837 ha površine Grada Solina. Od utvrđene ukupne površine poljoprivrednog zemljišta u vlasništvu države na području Grada Solina 97,40% čine katastarske kulture pašnjaci, a oranice 2,60%.

Na području Grada Solina do sada nije bilo raspolaganja poljoprivrednim zemljištem u vlasništvu Republike Hrvatske te Grad Solin s navedenom površinom od 6,5260 ha planira raspolagati na sljedeći način:

- Površine određene za povrat u ukupnoj površini od 0,3049 ha (kat. čest. zem. 1869,2506, 255, 2556 i 2738, k.o. Blaca);
- Površine određene za zakup u ukupnoj površini od 1,2211 ha (kat. čest. zem. 1167/1, 1184, 1194, 1195, 3062/2, 3050/2, 3047 i 843, k.o. Solin i kat. čest. zem. 1328/1, k.o. Kučine);
- Površine određene za prodaju, zakup za ribnjake, zakup za zajedničke pašnjake i za ostale namjene nisu planirane.

Od gore navedenih čestica, samo je čestica zemlje 1328/1, k.o. Kučine određena za zakup radi podizanja trajnih nasada, a za sve ostale čestice planirano je da se obavezno koriste kao pašnjak.

Provedbu predmetnog Programa Grada Solin ne planira financirati iz sredstava Europske unije.

Slijedom svega navedenog, odnosno nakon izvršenog uvida u planirane načine i površine raspolaganja poljoprivrednim zemljištem, ovo Upravno tijelo je utvrdilo da se na istima ne planiraju zahvati sadržani u prilogima I, II i III Uredbe o procjeni utjecaja zahvata na okoliš (NN 01/14 i 03/17) za koje zahvate se provodi postupak ocjene, odnosno procjene utjecaja zahvata na okoliš.

Nadalje, ovo Upravno tijelo izvršilo je uvid u Internet stranicu Informacijskog sustava zaštite prirode -Bioportal (<http://www.bioportal.hr/gis/>), Ministarstva gospodarstva i održivog razvoja te je utvrdilo da se od svih u predmetnom Programu navedenih kat. čest. zem. samo tri čestice zemlje ne nalaze unutar područja Ekološke mreže (kat. čest. zem. 3062/2, 3050/2, 3047, k.o. Solin) dok sve ostale čestice nalaze unutar Područja očuvanja značajna za ptice POP HR 1000027 Mosor, Kozjak i Trogirski zagora, a kat. čest. zem. 1328/1, k.o. Kučine i unutar Područja očuvanja značajna za vrste i stanišne tipove POVS HR 2001352 Mosor.

Slijedom svega navedenog, a uzimajući u obzir kriterije za utvrđivanje vjerojatno značajnog utjecaja na okoliš iz Priloga III. Uredbe o strateškoj procjeni utjecaja strategije, plana i programa na okoliš (Narodne novine, br. 03/17), ovo Upravno tijelo je ocijenilo da provedbom predmetnog Programa neće doći do značajnih negativnih utjecaja na okoliš, uz uvjet da se prilikom planiranja i provedbe istog poštuju odredbe zakonskih propisa iz područja zaštite okoliša, zaštite prirode, zaštite voda i gospodarenja otpadom, odnosno uz obaveznu provedbu odgovarajućih postupaka iz područja zaštite okoliša i prirode.

Slijedom iznietog, ovo Upravno tijelo je mišljena da za predmetni Program nije potrebno provesti postupak strateške procjene niti postupak ocjene o potrebi strateške procjene utjecaja na okoliš, ali je potrebno provesti postupak Prethodne ocjene prihvatljivosti programa na ekološku mrežu, sve sukladno članku 48. Zakona o zaštiti prirode (Narodne novine, br. 80/13, 15/18, 14/19 i 127/19).



Dostaviti:

1. Naslovu
2. Pismohrana



REPUBLIKA HRVATSKA  
SPLITSKO-DALMATINSKA ŽUPANIJA  
Upravni odjel za zaštitu okoliša,  
komunalne poslove i infrastrukturu

KLASA: UP/I 352-01/24-0004/0156  
URBROJ: 2181/1-10/06-24-4  
Split, 12. kolovoza 2024.



REPUBLIKA HRVATSKA  
SPLITSKO-DALMATINSKA ŽUPANIJA  
GRAD SOLIN

Otvoren: 16.8.2024.		
Klasifikacijska oznaka:	Org. jed.	
320-02/21-01/2	01	
Urudžbeni broj	Pril.	Vrij.
-46	0	0,00

Upravni odjel za zaštitu okoliša, komunalne poslove i infrastrukturu u Splitsko-dalmatinskoj županiji, OIB: 40781519492, temeljem članka 48. stavaka 1. i 5. vezano uz članak 46. stavak 2. Zakona o zaštiti prirode (NN 80/13, 15/18, 14/19 i 127/19), povodom zahtjeva Grada Solina, Stjepana Radića 42, 21210 Solin, OIB: 40642464411, a vezano za prethodnu ocjenu prihvatljivosti nacrtu prijedloga Izmjena i dopuna programa raspolaganja poljoprivrednim zemljištem u vlasništvu Republike Hrvatske za Grad Solin, nakon provedenog postupka donosi

## RJEŠENJE

- I. Za nacrt prijedloga Izmjena i dopuna programa raspolaganja poljoprivrednim zemljištem u vlasništvu Republike Hrvatske za Grad Solin može se isključiti značajan negativni utjecaj na ciljeve očuvanja i cjelovitost područja ekološke mreže te je isti prihvatljiv za ekološku mrežu i nije potrebno provesti Glavnu ocjenu.
- II. Ovo Rješenje biti će objavljeno na internetskim stranicama Splitsko-dalmatinske županije.

## Obrazloženje

Dana 30. travnja 2024. godine Grad Solin, Stjepana Radića 42, 21210 Solin podnio je ovom Upravnom tijelu Zahtjev za provedbu postupka prethodne ocjene prihvatljivosti nacrtu prijedloga Izmjena i dopuna programa raspolaganja poljoprivrednim zemljištem u vlasništvu Republike Hrvatske za Grad Solin za ekološku mrežu (dalje u tekstu: Program).

Uz svoj zahtjev Grad Solin priložio je nacrt prijedloga Izmjena i dopuna predmetnog programa sa tablicom prikaza raspolaganja poljoprivrednim zemljištem po katastarskim česticama na području Grada Solina. Program kao predviđene oblike raspolaganja katastarskim česticama utvrđuje zakup.

U postupku Prethodne ocjene prihvatljivosti predmetnog programa za ekološku mrežu ovo Upravno tijelo je, sukladno članku 48., stavku 3. Zakona o zaštiti prirode (NN 80/13, 15/18, 14/19, 127/19), zatražilo mišljenje Ministarstva gospodarstva i održivog razvoja, a koje je u međuvremenu preimenovano u Ministarstvo zaštite okoliša i zelene tranzicije (dalje u tekstu: Ministarstvo). Ministarstvo se dopisom od 25. srpnja 2024. godine (KLASA: 352-03/24-02/541, URBROJ: 517-12-2-3-2-24-2) očitovalo na slijedeći način: „Na području katastarskih čestica obuhvaćenih Programom nalaze se područja ekološke mreže (Uredba o ekološkoj mreži i nadležnostima javnih ustanova za upravljanje područjima ekološke mreže, „Narodne novine“, broj 80/19, 119/23), Područje očuvanja značajno za vrste i stanišne tipove (POVS) HR2001352 Mosor i Područje očuvanja značajno za ptice (POP) HR1000027 Mosor, Kozjak i Trogirska zagora. Za katastarske čestice smještene unutar područja ekološke mreže u Programu je već navedeno da će se koristiti kao pašnjaci te provedba Programa će povoljno utjecati na očuvanje staništa pojedinih ciljnih vrsta ekološke mreže vezanih uz travnjačka staništa, ciljnih stanišnih tipova područja ekološke mreže HR2001352 Mosor kao i na ugrožene i rijetke travnjačke stanišne tipove. Sukladno sa navedenim Prethodnom ocjenom se može isključiti mogućnost značajnih negativnih utjecaja na cjelovitost i ciljeve očuvanja područja ekološke mreže te smatramo da je Program prihvatljiv i nije potrebno provesti Glavnu ocjenu Programa.“

Temeljem odredbi članka 48. stavak 1. citiranog Zakona propisano je da nositelj izrade strategije, plana i programa iz članka 26. stavka 2. ovoga Zakona, kao i nositelj izrade strategije, plana ili programa za koje nije obvezna strateška procjena utjecaja na okoliš, odnosno ocjena o potrebi strateške procjene utjecaja na okoliš podnosi nadležnom tijelu iz članka 46. ovoga Zakona zahtjev za Prethodnu ocjenu.

Člankom 46. stavak 2. citiranog Zakona propisano je da Prethodnu ocjenu i Glavnu ocjenu za strategije, planove i programe koji se pripremaju i/ili donose na lokalnoj razini, kao i za one koji se pripremaju i/ili donose na lokalnoj razini, a za koje je posebnim propisom kojim se uređuje zaštita okoliša određena obveza strateške procjene ili ocjene o potrebi strateške procjene provodi nadležno upravno tijelo odnosno Upravni odjel za zaštitu okoliša, komunalne poslove i infrastrukturu Splitsko-dalmatinske županije.

Nadalje, ako Upravno tijelo isključi mogućnost značajnih negativnih utjecaja strategije, plana i programa na ciljeve očuvanja i cjelovitost područja ekološke mreže, sukladno odredbama članka 48. stavka 5. Zakona o zaštiti prirode donosi rješenje da je strategija, plan ili program prihvatljiv za ekološku mrežu.

U postupku Prethodne ocjene prihvatljivosti za ekološku mrežu, ovo Upravno tijelo razmotrilo je predmetni zahtjev, razloge donošenja, obuhvat Programa kao i stručno mišljenje Ministarstva te je sukladno gore utvrđenim činjenicama odlučilo kao u izreci ovog Rješenja.

Temeljem članka 51. stavak 2. citiranog Zakona o zaštiti prirode, ovo Rješenje objavljuje se na internetskim stranicama Splitsko-dalmatinske županije.

#### Uputa o pravnom lijeku:

Protiv ovog Rješenja moguće je izjaviti žalbu Ministarstvu zaštite okoliša i zelene tranzicije u Zagrebu, Radnička cesta 80, u roku od 15 dana po njegovom primitku. Žalba se predaje neposredno ili šalje poštom putem ovog tijela, a može se izjaviti i usmeno na zapisnik. Pristojba na žalbu iznosi 6,64 eura upravnih biljega sukladno tarifnom broju 3. Uredbe o tarifi upravnih pristojbi (156/22). Stranka ima pravo odreći se prava na žalbu od dana primitka prvostupanjskog rješenja do dana isteka roka za izjavljivanje žalbe.

PO OVLAŠTENJU PROČELNICA



Marija Vuković, d.l.a.

#### Dostaviti:

1. Grad Solin, Stjepana Radića 42, 21210 Solin;
2. Pismohrana – ovdje.



Grad Solin



## IZDVOJENO



Gradonačelnik Ninčević sa suradnicima sutra u obilasku MO Sveti Kajo

29. Travnja 2025.



Gradsko izborno povjerenstvo Grada Solina za provedbu lokalnih izbora 2025.g.

13. Travnja 2025.



**IZBORI  
MJESNI ODBORI**

Izbori za mjesne odbore

18. Travnja 2025.

## NOVOSTI

[Sve novosti](#)



Lara Cvjetko prva judašica svijeta

28. Travnja 2025.



Košarkaški klub Solin – Mali Solinjani u velikom avionu

28. Travnja 2025.



Udruga "DUGA" iz Solina u sklopu projekta "Solim protiv nasilja: Istraživanje, prevencija, solidarnost" organizira seriju predavanja

28. Travnja 2025.



4/29/25, 10:30 AM

Grad Solin – Službene stranice grada Solina

SuperSport 2.NL – Sezona 2024./2025.  
– 25. kolo: SOLIN – HRVATSKI  
DRAGOVOLJAC 1:0  
28. Travnja 2025.

Natječaj za organizaciju Prometne  
jedinice mladeži za 2025. godinu  
28. Travnja 2025.

Lara Cvjetko brončana na Europskom  
prvenstvu  
28. Travnja 2025.

## OBAVIJESTI

Sve obavijesti

Poziv vlasnicima/posjednicima  
zapuštenih i neurednih zemljišta,  
okućnica i ograda  
14. Travnja 2025. ·  
Novosti, Obavijesti

Drugi Javni poziv za podnošenje  
zahtjeva za sufinanciranje kamate  
stambenih kredita za nekretnine na  
području grada Solina u 2025. godini  
11. Travnja 2025. ·  
Novosti, Obavijesti

Javni poziv za uvid u Program  
raspolaganja poljoprivrednim  
zemljištem u vlasništvu Republike  
Hrvatske na području Grada Solina  
11. Travnja 2025. ·  
Novosti, Obavijesti

Oglas za prijam u službu u Upravni  
odjel za gospodarstvo, zaštitu okoliša i  
EU fondove Grada Solina, na radno  
mjesto: viši stručni suradnik za  
europske fondove – 1 izvršitelj/ica na  
određeno vrijeme  
10. Travnja 2025. ·  
Obavijesti

Oglas za prijam u službu u Upravni  
odjel za gospodarstvo, zaštitu okoliša i  
EU fondove Grada Solina, na radno  
mjesto: savjetnik za europske fondove  
– 1 izvršitelj/ica na određeno vrijeme  
10. Travnja 2025. ·  
Obavijesti

Oglas za prijam u službu u Upravni  
odjel za gospodarstvo, zaštitu okoliša i  
EU fondove Grada Solina, na radno  
mjesto: Viši stručni suradnik za  
gospodarstvo – 1 izvršitelj/ica na  
određeno vrijeme  
10. Travnja 2025. ·  
Obavijesti

## Strategija razvoja grada Solina do 2025. godine

### Vizija

Grad Solin – čuvajući hrvatske nacionalne vrijednosti u kojima će se kroz inovativno i inkluzivno razvijanje te područja razvoja  
ostvariti učinkoviti i održivi razvoj svih područja s ciljem osiguranja kvaliteta života i čvrsta svih građaninima.

### Dokumenta više

## NAJTRAŽENIJI SADRŽAJ

Službeni vjesnik
Proračun
Sjednice gradskog vijeća
Javna nabava
Prostorno planska dokumentacija
Projekti iz EU fondova
Gradski projekti
Savjetovanje s javnošću
Službeni obrasci
Gospodarenje otpadom

Gradsko oko

Institucionalna potpora udrugama



Razmišljajm EKološkično



Reciklažno dvorište



Unaprjedenje usluga ranog i predškolskog odgoja i obrazovanja DV Cvrčak





## OKOM KAMERE



Grad Solin - Stjepana Radića 42, 21210 Solin, Hrvatska

Izjava o pristupačnosti | Pravo na pristup informacijama | Impressum | Radno vrijeme Gradske uprave



**REPUBLIKA HRVATSKA**  
**SPLITSKO-DALMATINSKA ŽUPANIJA**  
**GRAD SOLIN**  
**Gradonačelnik**

**KLASA:320-01/25-01/1**

**URBROJ:2181-9-01-25-1**

**Solin, 11. travnja 2025. godine**

Na temelju članka 29. st. 5. i 6., a u svezi stavka 16. Zakona o poljoprivrednom zemljištu (Narodne novine 20/18, 115/18, 98/19 i 57/22), Grad Solin objavljuje

**JAVNI POZIV**  
**ZA UVID U PROGRAM RASPOLAGANJA POLJOPRIVREDNIM ZEMLJIŠTEM U**  
**VLASNIŠTVU REPUBLIKE HRVATSKE NA PODRUČJU GRADA SOLINA**

Sukladno čl. 29. st. 5. i 6., a u svezi st. 16. Zakona o poljoprivrednom zemljištu (Narodne novine br. 20/18, 115/18, 98/19 i 57/22), Grad Solin stavlja na Javni uvid Prijedlog Programa raspolaganja poljoprivrednim zemljištem u vlasništvu Republike Hrvatske na području grada Solina u razdoblju od 11. travnja 2025. godine do 28. travnja 2025. godine.

Svi zainteresirani mogu obaviti uvid u Prijedlog Programa raspolaganja poljoprivrednim zemljištem u vlasništvu Republike hrvatske na području grada Solina svakim radnim danom (ponedjeljak-petak) u vremenu od 8.00 do 15.00 sati, u prostorijama Gradske uprave grada Solina – prizemlje, na adresi Stjepana Radića 42, Solin.

U skladu s čl. 29. stavak 7. Zakona o poljoprivrednom zemljištu, zainteresirane osobe mogu dati prigovor na prijedlog Programa raspolaganja poljoprivrednim zemljištem najkasnije do isteka roka javnog uvida (28. travnja 2025.g.)

U skladu s čl. 29. st. 8. Zakona o poljoprivrednom zemljištu, grad Solin će razmotriti sve pristigle prigovore na prijedlog Programa raspolaganja.

Prigovori na prijedlog Programa raspolaganja poljoprivrednim zemljištem u vlasništvu Republike Hrvatske na području grada Solina daju se pisanim putem. Prigovori na prijedlog Programa koji nisu čitko napisani i koji nisu dostavljeni u roku zaključenja javnog uvida neće se razmatrati.

**GRADONAČELNIK GRADA SOLINA**

**Dalibor Ninčević**



## Hyatt nudi zaposlenicima sveobuhvatan paket benefita koji uključuje kvalitetnu edukaciju, razvoj i promaknuća na temelju rezultata, te mogućnost transfera u druge Hyattove hotele širom svijeta

jevaju stručna znanja i često prethodno radno iskustvo. Posebno nas veseli što se među našim kolegama nalazi veći broj mladih i ambicioznih kuhara koji će imati priliku učiti od iskusnih šefova. Ranim uključivanjem u radne procese svim smo zaposlenicima osigurali dovoljno vremena za niz kvalitetnih edukacija i odjelnih treninga, kako bismo bili spremni pružiti vrhunsku uslugu gostima i ispuniti visoke standarde našeg brenda.

### Vrhunska usluga

Na koji ste način uspjeli pronaći djelatnike i izvršiti njihov odabir?  
- U procesu zapošljavanja koristili smo kombinaciju različitih metoda, uključujući oglašavanje, sudjelova-

nje na sajmovima poslova i suradnju s agencijama za zapošljavanje. Ipak, najviše su pažnju sugrađana privukli članci o hotelu u lokalnim medijima i organizacija Dana karijera u prosincu, nakon kojih smo zaprimili veliki broj prijava za različite pozicije. Tražili smo kandidate koji će rado s nama dijeliti Hyattove temeljne vrijednosti – empatiju, poštovanje, inovativnost, integritet, uključivost i opću dobrobit. Naša svrha je stvaranje pozitivnog radnog okruženja koje omogućuje osobni i profesionalni rast, potičući najbolje u drugima u svakom susretu s kolegama, gostima i lokalnom zajednicom.

Hyatt nudi zaposlenicima sveobuhvatan paket benefita koji uključuje kvalitetnu edukaciju, razvoj i promaknuća na temelju rezultata, te mogućnost transfera u druge Hyattove hotele širom svijeta. Također, iznimno atraktivna pogodnost za naše kolege je mogućnost besplatnih noćenja u drugim Hyatt hotelima i to već nakon tri mjeseca rada. Kad se očekuje otvaranje hotela?

- Rezervacije za prve goste otvorene su od 1. svibnja 2025. godine - najavila je Katalac. ●



Franko Mekisić, direktor javnog prijevoznika "Libertas", diplomirani pravnik koji navodi da nije član stranke, prima 2726,44, dok su mjesečna primanja direktorice "Cistoće" Mihaele Mikulandre 2524,32 eura.

U gornjoj polovici po primanjima je i direktorica Dubrovačke baštine, magistra javnih medija Katarina Milat Kralj, čija je plaća 2410,40 eura, a slijedi direktor Hotela Gruz Vido Raić, inženjer poslovne ekonomije (VŠS) i član HDZ-a, s plaćom od 2336,59 eura neto. Inače, Hotel Gruz je dioničko društvo u većinskom vlasništvu Grada Dubrovnika koje se bavi ugostiteljstvom, vode restoran "Zrinski", pripremaju hranu za pučku kuhinju i, kako navode, pripremaju domjenke po potrebi vlasnika. Ana Marija Pilato Krile, predsjednica Uprave DURAC, magistra politologije, mjesečno prima 2323,44 eura, a članica Uprave Marina Lazarević, inženjer organizacije rada – informatika, 2272,95 eura. Objе su članice HDZ-a. Ekonomistica Klaudia Barčot, direktorica "Sanitara", prijavila je neto primanja u iznosu 2101,12 eura. Direktori "Vrtlar", "Domo-uprave" i "Boninova" imaju plaće niže od dvije tisuće eura. Najniža prijavljena je u "Boninovu", 1738 eura, i nije se mijenjala od 2022. godine. ●

**REPUBLIKA HRVATSKA  
SPLITSKO-DALMATINSKA ŽUPANIJA  
GRAD SPLIT**

**OGRAVJEŠT**

Raspisuje se Javni natječaj za zakup garaža.  
Tekst Javnog natječaja dostupan je na web stranici Grada Splita: [www.split.hr](http://www.split.hr).

**POKREĆE SE  
POSTUPAK**

**Izborna članova Savjeta mladih Grada Kaštela**

Rok za prijavu je 30 dana od dana objave poziva, a sve dodatne informacije dostupne su na službenoj stranici Grada Kaštela [www.kastela.hr](http://www.kastela.hr)

**REPUBLIKA HRVATSKA  
SPLITSKO-DALMATINSKA ŽUPANIJA  
GRAD SOLIN  
Gradonačelnik**

KLASA 370-01/25-01/1, URBROJ/2181-9-01-25-1  
Solín, 11. travnja 2025. godine

I na temelju članka 23. st. 5. i 6., a u svezi stavka 16. Zakona o poljoprivrednom zemljištu (Narodne novine 20/18, 115/18, 99/19 i 57/22), Grad Solin objavljuje

**JAVNI POZIV**

**ZA UVID U PROGRAM RASPOLAGANJA POLJOPRIVREDNIM ZEMLJIŠTEM U VLASNIŠTVU REPUBLIKE HRVATSKE NA PODRUČJU GRADA SOLINA**

Sukladno čl. 29. st. 5. i 6., a u svezi st. 16. Zakona o poljoprivrednom zemljištu (Narodne novine br. 20/18, 115/18, 99/19 i 57/22), Grad Solin stavlja na Javni uvid Prijedlog Programa raspolaganja poljoprivrednim zemljištem u vlasništvu Republike Hrvatske na području grada Solina u vremenu od 8.00 do 15.00 sati, u prostorijama Gradske uprave grada Solina – prizemlje, na adresi Stjepana Radića 42, Solin.

Svi zainteresirani mogu obaviti uvid u Prijedlog Programa raspolaganja poljoprivrednim zemljištem u vlasništvu Republike Hrvatske na području grada Solina svakim radnim danom (ponedjeljak-petak) u vremenu od 8.00 do 15.00 sati, u prostorijama Gradske uprave grada Solina – prizemlje, na adresi Stjepana Radića 42, Solin.

U skladu s čl. 29. stavak 7. Zakona o poljoprivrednom zemljištu, zainteresirane osobe mogu dati prigovor na prijedlog Programa raspolaganja poljoprivrednim zemljištem najkasnije do isteka roka javnog uvida (28. travnja 2025. g.)

U skladu s čl. 29. st. 8. Zakona o poljoprivrednom zemljištu, grad Solin će razmotriti sve pristigle prigovore na prijedlog Programa raspolaganja.

Prigovori na prijedlog Programa raspolaganja poljoprivrednim zemljištem u vlasništvu Republike Hrvatske na području grada Solina daju se pisanim putem. Prigovori na prijedlog Programa koji nisu bilko napisani i koji nisu dostavljeni u roku zaključenja javnog uvida neće se razmatrati.

**GRADONAČELNIK GRADA SOLINA: Dalibor Ninčević**

**ISPROBAJ PRETPLATU!**  
nazovite **021/ 279 279**  
i doznajte detalje  
ili pošaljite e-mail [pretplata@slobodnadalmacija.hr](mailto:pretplata@slobodnadalmacija.hr)

**REPUBLIKA HRVATSKA  
SPLITSKO-DALMATINSKA ŽUPANIJA  
GRAD SOLIN  
GRADONAČELNIK**

KLASA: 211-03/25-01/2  
URBROJ: 2181-9-01-25-3  
Solín, 10. travnja 2025.

**NATJEČAJ**  
za organizaciju Prometne jedinice mladeži za 2025.

Na temelju Zaključka Gradonačelnika Grada Solina, od 9. travnja 2025. objavljujemo natječaj za prijam u Prometnu jedinicu mladeži, za obavljanje poslova nadzora prometa u mirovarstvu i upravljanje prometom na raskrižjima na području grada Solina.

Sukladno Pravilniku o programu i načinu usposobljavanja i djelovanja te odori i oznakama prometne jedinice mladeži i školskih prometnih jedinica (NN 148/08), pripadnik prometne jedinice mladeži može biti učenic koji je navršio 16 godina života ili studenti, koji je primjeren u učenju, ponašanju i radu. Prednosti kod sklapanja ugovora imaju studenti u odnosu na učenike. Prednosti također imaju kandidati koji imaju položenom vozački ispit, dokaz o poznavanju barem jednog svjetskog jezika, te kandidati koji su već ranije obavljali poslove prometne jedinice mladeži na području grada Solina. Razdoblje obavljanja poslova: od 01. lipnja do 15. rujna 2025. za studente, odnosno od 1. srpnja do 1. rujna 2025. za učenike.

- Uz prijavu, obavezno se dostavlja:**
- kratki životopis (obavezno navesti broj telefona/mobitela)
  - potvrdu o školovanju,
  - presliku svjedodžbe zadnjeg završenog razreda (polugodišta) ili presliku indeksa,
  - potvrdu liječnika obiteljske medicine o zdravstvenoj sposobnosti,
  - planirano razdoblje obavljanja poslova.
- Uz obavezne uvjete može se dostaviti:
- dokaz o položenom vozačkom ispitu,
  - dokaz o poznavanju barem jednog svjetskog jezika (ako ga kandidat posjeduje).

Prijave će se zaprimati u razdoblju od 15. travnja do 23. travnja 2025., a potrebno ih je dostaviti osobno u pisarnicu Grada Solina ili putem pošte na adresu: **GRAD SOLIN, Upravni odjel za komunalne djelatnosti i upravljanje prostorom, Stjepana Radića 42, 21210 Solin.** Prijave dostavljene izvan roka ili s nepotpunom dokumentacijom, neće se razmatrati.

Privici:  
• Prijava za prometnu jedinicu mladeži za 2025.  
• Zaključak o objavljivanju natječaja za organizaciju Prometne jedinice mladeži za 2025. od 9. travnja 2025.

**Gradonačelnik  
Dalibor Ninčević, upr. pravnik**

**ISPROBAJ PRETPLATU!**  
nazovite **021/ 279 279**  
i doznajte detalje  
ili pošaljite e-mail [pretplata@slobodnadalmacija.hr](mailto:pretplata@slobodnadalmacija.hr)

**Geo lobi d.o.o., Knin, Trg oluje 18,  
OIB: 28450488954**

Na temelju članka 132. Zakona o komunalnom gospodarstvu (NN 68/18, 110/18, 32/20 i 145/24), te članka 84. stavak 3. Zakona o državnoj izmjeri i katastru nekretnina (NN 112/18, 39/22 i 152/24) objavljuje se

**JAVNI POZIV**

Ovim pozivom obavještavaju se nositelji stvarnih prava na nekretninama koje graniče sa zemljištem (u nastavku: nositelji stvarnih prava) na kojem je izvedena komunalna infrastruktura: JAVNE ZELENE POVRŠINE: nogometno igralište u naselju KISTANJE u k.o. KISTANJE; GROBLJA I KREMATORIJ NA GROBLJIMA: groblje Biovičino Selo u naselju BIOVIČINO SELO u k.o. BIOVIČINO SELO, groblje Modrino Selo u naselju MODRINO SELO u k.o. MODRINO SELO u katastarski operat i zemljišnu knjigu.

Evidentiranje predmetne komunalne infrastrukture će se izvršiti sukladno članku 132. Zakona o komunalnom gospodarstvu (NN 68/18, 110/18, 32/20 i 145/24), temeljem kojeg se komunalna infrastruktura evidentira u katastru i upisuje u zemljišnu knjigu kao - javno dobro u općoj uporabi u vlasništvu jedinice lokalne samouprave Općina Kistanje.

Geodetski elaborat izvedenog stanja komunalne infrastrukture uzradit će tvrtka GEO LOBI društvo s ograničenom odgovornošću za izradu, KNIN, TRG OLUJE 18.

Obilježavanje granica zemljišta na kojem je izgrađena predmetna komunalna infrastruktura započet će 18.4.2025. godine u vremenu 08:00-8:30 uz stručnu pomoć ovlaštenog inženjera geodezije Štipe Barišića, mag. ing. geod. et geoinf. koji se brine da lomne točke granice zemljišta budu ispravno stabilizirane i obilježene.

Nositelji stvarnih prava mogu izvršiti uvid u geodetski elaborat izvedenog stanja kao i zatražiti eventualna dodatna pojašnjenja u istom terminu na predmetnoj komunalnoj infrastrukturi.

**SLOBODNA DALMACIJA**

**Pretplatite se na Slobodnu Dalmaciju i uštedite!**

**41,95€ PROSJEČNA MJESEČNA PRETPLATA**

**UŠTEDA 31%**

**Svaki dan besplatna dostava!**

**Nazovite nas: 021/279 279**

[pretplata@hanzamedia.hr](mailto:pretplata@hanzamedia.hr)  
<http://pretplata.hanzamedia.hr/>

Vrijedi samo za područje na kojem je organizirana dostava novina pretplatnicima.