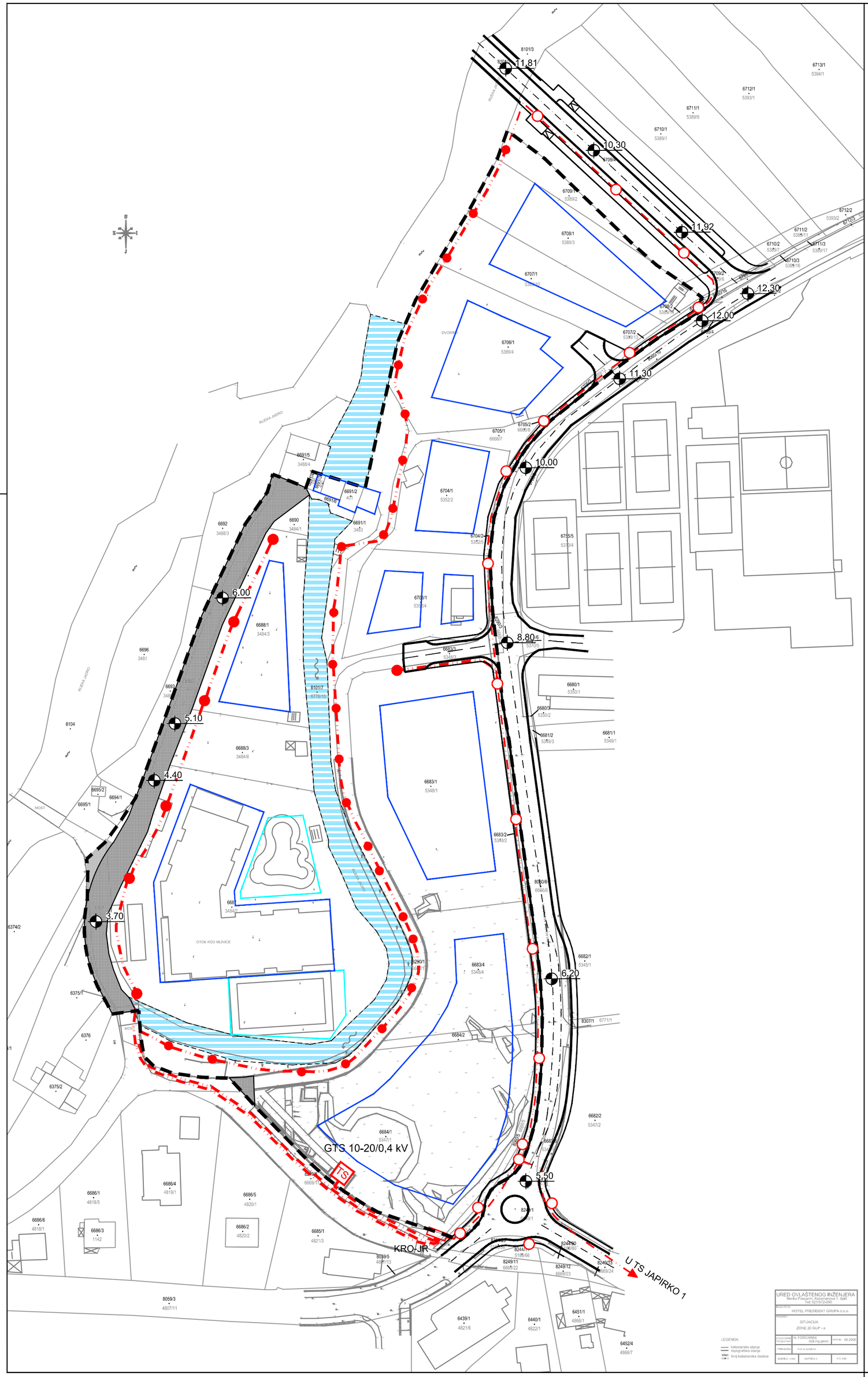

Prometna, telekomunikacijska i komunalna infrastrukturna mreža
2d. Elektroenergetika - javna rasvjeta

OBUHVAT DPU-a

ELEKTROENERGETIKA - JAVNA RASVJETA

- KB JAVNE RASVJETE - postojeće
- KB JAVNE RASVJETE - planirano
- TS 10-20/0,4 kV
- KRO JR - planirano
- STUP JAVNE RASVJETE - postojeći
- STUP JAVNE RASVJETE - planirani
- AMBIJENTALNI STUP JAVNE RASVJETE - planirani

CESTOVNI PROMET

- RUBNJAK KOLNIKA
- OS CESTE
- KOLNO-PJEŠAČKE POVRŠINE
- PJEŠAČKE POVRŠINE
- 8.80 ORIJENTACIJSKA KOTA NIVELETE

UVJETI GRADNJE

- GRANICA GRADIVOG DIJELA ČESTICE-OSNOVNA NAMJENA
- GRANICA GRADIVOG DIJELA ČESTICE - BAZEN

VODENE POVRŠINE

- RUKAVAC RIJEKE JADRO

100m2

0 10 50

KONAČNI PRIJEDLOG PLANA

ŽUPANIJA SPLITSKO DALMATINSKA :	**GRAD SOLIN**
NAZIV PROSTORNOG PLANA:	**IZMJENE I DOPUNE DETALJNOG PLANA UREĐENJA "Zona uz Jadro 1"**
NAZIV KARTOGRAFSKOG PRIKAZA:	**PROMETNA, TELEKOMUNIKACIJSKA I KOMUNALNA INFRASTRUKTURNA MREŽA ELEKTROENERGETIKA - JAVNA RASVJETA**
BROJ KARTOGRAFSKOG PRIKAZA: **2d.**	**MJERILO KARTOGRAFSKOG PRIKAZA: 1 : 1000**
ODLUKA O IZRADI PLANA: "Službeni vjesnik Grada Solina" broj 09/22	**ODLUKA O DONOŠENJU PLANA:** "Službeni vjesnik Grada Solina" broj
JAVNA RASPRAVA (datum objave): 27. kolovoza 2026. godine	**JAVNI UVID ODRŽAN:** od 2. rujna 2026. do 16. rujna 2026. godine
PEČAT TIJELA ODGOVORNOG ZA PROVOĐENJE JAVNE RASPRAVE:	**ODGOVORNA OSOBA ZA PROVOĐENJE JAVNE RASPRAVE:** Marijana Žižić, mag.ing.aedif.
PRAVNA OSOBA KOJA JE IZRADILA PLAN: **GISplan d.o.o - SPLIT**	
PEČAT PRAVNE OSOBE KOJA JE IZRADILA PLAN:	**ODGOVORNA OSOBA:** Ivan Žižić, mag. ing. geod. et geoinf., mag. ing. traff.
VODITELJ IZRADE PLANA:	Jelena Borota, mag.ing.arch.
STRUČNI TIM: Stipe Baučić, dipl.ing.geod. Ines Berlengi, dipl.ing.arh. Jelena Borota, mag.ing.arch. Željana Bradarić Šlujo, dipl.oec. Sandi Fabjanović, geod.tehn.	Marko Popović-Razumić, građ.tehn. Ante Talijančić, geod.tehn. Silvija Zdunić, dipl.ing.arh. Ivan Žižić, mag.ing.geod. et geoinf., mag.ing.traff.
PEČAT PREDSTAVNIČKOG TIJELA:	**PREDSJEDNIK PREDSTAVNIČKOG TIJELA:** Prof.prim.dr.sc. Zdravko Perko, dr.med.
ISTOVJETNOST OVOG PROSTORNOG PLANA S IZVORNIKOM OVJERAVA:	**PEČAT NADLEŽNOG TIJELA:**

URED OVLAŠTENOG INŽENJERA
Nerko Frascarini, Kesimirova 1, Split
Tel: 021/572-090
INVESTITOR: HOTEL PRESIDENT GRUPA d.o.o.
PROJEKT: SITUACIJA
ZONE 20 GUP - a
ODGOVORNI PROJEKTANT: N. FOSCARINI dipl.ing.geod.
SURADNICI:
DATUM: 06.2026.
MJERILO: 1:500
KATASTAR:
K.O. SOLIN