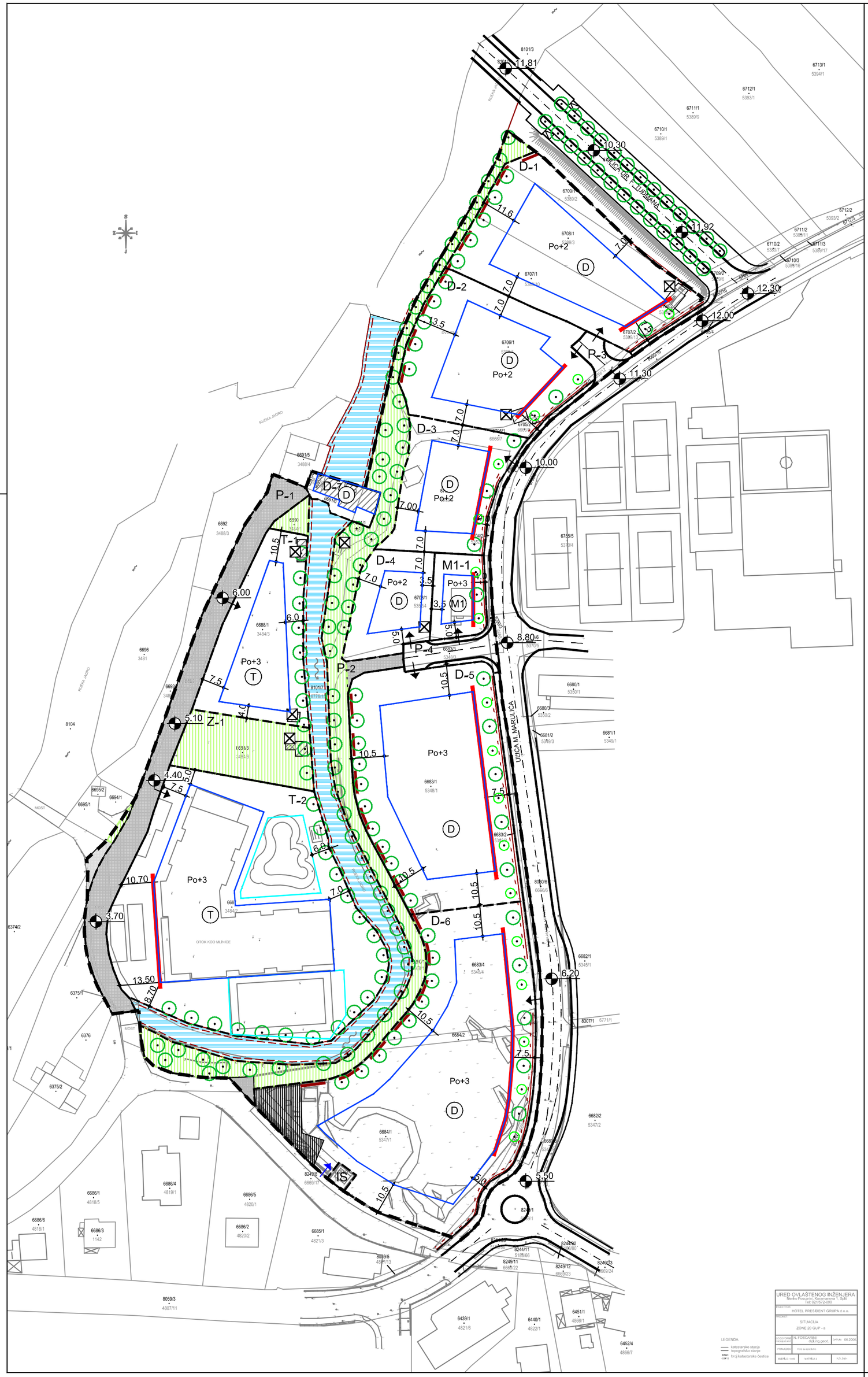

4a. Uvjeti gradnje

OBUHVAT DPU-a

UVJETI GRADNJE

- GRANICA GRAĐEVNE ČESTICE
- GRANICA KATASTARSKE ČESTICE
- D-1 PLANSKA OZNAKA GRAĐEVNE ČESTICE
- D PLANIRANA NAMJENA GRAĐEVINE - T - ugostiteljsko turistička namjena, D - javna i društvena namjena, M1 - mješovita namjena
- UKLANJANJE POSTOJEĆE GRAĐEVINE
- Po+P+2 KATNOST GRADEVINE

SMJEŠTAJ GRAĐEVINE NA GRAĐEVNOJ ČESTICI

- POSTOJEĆA GRAĐEVINA
- GRANICA GRADIVOG DIJELA ČESTICE-OSNOVNA NAMJENA
- GRANICA GRADIVOG DIJELA ČESTICE - BAZEN
- OBVEZNI GRAĐEVNI PRAVAC
- 5.0 UDALJENOST OD GRANICE GRAĐEVNE ČESTICE

UREĐENJE GRAĐEVNE ČESTICE

- POTPORNI ZID
- POKOS
- VISOKO ZELENILO
- VISOKO I NISKO ZELENILO
- PREZENTACIJA ARHEOLOGIJE
- OZELENIVANJE

UREĐENJE LINEARNOG PARKA

- VISOKO ZELENILO
- UREĐENJE ŠETNICE
- OGRADNI ZID
- UREĐENJE VODOTOKA - POTPORNI ZID

CESTOVNI PROMET

- RUBNJAK KOLNIKA
- OS CESTE
- KOLNO-PJEŠAČKE POVRŠINE
- PJEŠAČKE POVRŠINE
- 8.80 ORIJENTACIJSKA KOTA NIVELETE

NAČIN PRIKLJUČKA NA PROMETNU INFRASTRUKTURU

- PRIKLJUČENJE NA JAVNU POVRŠINU
- PRIKLJUČENJE NA JAVNU POVRŠINU - za pješački promet

VODENE POVRŠINE

- RUKAVAC RIJEKE JADRO

100m2

0 10 50

KONAČNI PRIJEDLOG PLANA

ŽUPANIJA SPLITSKO DALMATINSKA :	GRAD SOLIN
NAZIV PROSTORNOG PLANA:	IZMJENE I DOPUNE DETALJNOG PLANA UREĐENJA "Zona uz Jadro 1"
NAZIV KARTOGRAFSKOG PRIKAZA:	UVJETI GRADNJE
BROJ KARTOGRAFSKOG PRIKAZA: 4a.	MJERILO KARTOGRAFSKOG PRIKAZA: 1 : 1000
ODLUKA O IZRADI PLANA: "Službeni vjesnik Grada Solina" broj 09/22	ODLUKA O DONOŠENJU PLANA: "Službeni vjesnik Grada Solina" broj
JAVNA RASPRAVA (datum objave): 27. kolovoza 2026. godine	JAVNI UVID ODRŽAN: od 2. rujna 2026. do 16. rujna 2026. godine
PEČAT TIJELA ODGOVORNOG ZA PROVOĐENJE JAVNE RASPRAVE:	ODGOVORNA OSOBA ZA PROVOĐENJE JAVNE RASPRAVE: Marijana Žižić, mag.ing.aedif.
PRAVNA OSOBA KOJA JE IZRADILA PLAN:	GISplan d.o.o - SPLIT
PEČAT PRAVNE OSOBE KOJA JE IZRADILA PLAN:	ODGOVORNA OSOBA: Ivan Žižić, mag. ing. geod. et geoinf., mag. ing. traff.
VODITELJ IZRADE PLANA:	Jelena Borota, mag.ing.arch.
STRUČNI TIM:	Stipe Baučić, dipl.ing.geod. Ines Berlengi, dipl.ing.arh. Jelena Borota, mag.ing.arch. Željana Bradarić Šlujo, dipl.oec. Sandi Fabjanović, geod.tehn. Marko Popović-Razumić, građ.tehn. Ante Talijančić, geod.tehn. Silvija Zdunić, dipl.ing.arh. Ivan Žižić, mag.ing.geod. et geoinf., mag.ing.traff.
PEČAT PREDSTAVNIČKOG TIJELA:	PREDSJEDNIK PREDSTAVNIČKOG TIJELA: Prof.prim.dr.sc. Zdravko Perko, dr.med.
ISTOVJETNOST OVOG PROSTORNOG PLANA S IZVORNIKOM OVJERAVA:	PEČAT NADLEŽNOG TIJELA: